



3. fejezet

Munkalapok és asztallapok

Tartalomjegyzék

3.4	Konyhai hátfalak
3.6	Kompaktlemezek
3.12	PerfectSense Topmatt 16 mm-es MDF munkalapok
3.14	Munkalapok és asztallapok
3.75	Beépített gránitelemek
3.76	Vízzárók, vízzáró egységcsomagok
3.79	Perfect Line vízzárók
3.80	Munkalap összehúzó vasalatok
3.81	Munkalap vasalatok
3.82	Konzolok

Útmutató

A termék jelölése: **Terméknév**

Cikkszám jelölése: 10012500101

Honlapunkon megtalálhatók a termékekhez kapcsolódó vásárlói tájékoztatók:
www.foresteu.com/vasarloi-tajekoztatok



Figyelem!

A termékek nem szakszerű beszereléséből adódó károkért felelősséget nem vállalunk. 100 °C-nál melegebb eszközök a munkalapok felületét károsíthatják! Az azonos típusú munka-, asztallap, konyhai hátfal és lamináltablák felületében, struktúrájában árnyalatnyi eltérés lehetséges, ezért ezek együttes használatánál ezt figyelembe kell venni! A gyártók folyamatos termékfejlesztése következtében termékeink kismértékben módosulhatnak a katalógusban megjelenő képeket. A katalógusban látható színminták mérete terjedelmi okokból korlátozott. Néhány termék esetében a mintázat ismétlődéséből, szabálytalanságaiból adódóan a látvány megtévesztő lehet. Ezért kérjük, hogy megrendelés előtt, egy nagyobb felületű termékminta megtekintésével győződjön meg a termék valós mintázatáról. Amennyiben a katalógusban látható színek, színminták és a termékek valódi színe esetében némi eltérés tapasztalható, az a nyomdai technológia és az alkalmazott anyagok jellegéből adódhat. Az esetleges nyomdai hibákért felelősséget nem vállalunk!

A munkalapok és asztallapok színmintáit a katalógus egy valós méretarányú (kb. 1:1-es méretű) és egy kicsinyített kép formájában mutatja be. A kicsinyített fotó az eredeti felület kb. 600 x 1500 mm-es részletéről készült.

A lapok és lemezek lamináltablákkal való burkolásához ellenhúzó anyag szükséges, amely szintén szerepel kínálatunkban.

Méret: 3050 x 1300 mm, cikkszám: 10011309996

Jelmagyarázat:



Eredeti méret • Valós arányú megjelenítés.
A megjelenő rajzolat, mintázat az eredeti méretben látható.



Kicsinyített méret • Csökkentett arányú megjelenítés.
Az eredeti felület kb. 1500 x 600 mm-es részlete.



Vastagsági méret • A munkalapok, asztallapok és panelek vastagságát jelöli mm-ben.



Éllekerekítés • A munkalapok és asztallapok éllekerekítésének rádiuszát, vagy letörését jelöli mm-ben.



Magasfényű felület • A munkalapok és asztallapok felületi kialakítására vonatkozik.



Szinkronpórusos - Feelwood felület
További információ a 3.30 oldalon



Konyhai hátfal • Konyhai alsó- és felsőszekrény közé lásd: 3.4-3.5 old.



Bútorlap • Az adott színben bútorlap is elérhető.



Munkalap 1200 mm • Az adott színben 1200 mm mély munkalap is elérhető



Asztallap • Az adott színben asztallap is elérhető.
Az asztallapok mindkét hosszanti oldalon lekerekítettek.



Laminált padó • Az adott színben laminált padó is elérhető.



Exkluzív • Magas minőségű termék.



Legkedvezőbb ár • Kínálatunk legolcsóbb terméke az adott kategóriában.



Kiváló ár-érték arány • Kedvező árfekvésű, jó minőséget képviselő termék.

Konfekcionálás

„Konyhakész” termékek nem csak konyhákba



- Világszínvonalú technológia és szaktudás
- Minőségi alapanyagok
- Nedvességnek és hőnek jól ellenálló ragasztás az élzárásnál és illesztéseknél
- A maradékkal nem kell foglalkoznia
- Minimális hulladék keletkezik, amelyet szelektíven kezelünk, ezzel környezetünket is óvjuk



- méretre szabás
- egyenes és íves megmunkálás
- bútoralatrészek kialakítása
- duplungolás
- szerkezeti megmunkálások (furatok, bemarások)
- élzárás



Honlapunkon megtalálható a munkalapok szakszerű szerelését bemutató videó:

www.foresteu.com/filmek

Konyhai hátfalak



- A konyhai hátfalak forgácslap hordozóréteg mindkét oldalán laminát táblával dekorozott panelek, 640-645 x 4100-4200 mm méretben, 8-10 mm-es vastagságban érhetők el. Mindkét oldalukon ellenálló laminát tábla található, jellemzően két különböző színben (ugyanazon tábla két különböző munkalaphoz illeszthető).
- Segítségükkel a gyorsan és egyszerűen lehet a munkalapokkal megegyező ellenállóképeségű, tartós, harmonikus konyhai falburkolatot létrehozni, de akár lakó- vagy közösségi terek burkolataként is alkalmazható. A konyhai hátfalak alkalmazása esetén nincs szükség a törékeny laminát táblák préselésére.
- Jelenleg 75 színhez kínálunk színhazonos konyhai laminát hátfalat, további 5 szín kizárólag hátfalként érhető el. A munkalapokkal megegyező színű termékeket az adott színéknél piktogrammal jelöltük, illetve cikkszámuk is megjelenik.
- A konyhai hátfalak megrendelése szálaban és konfekcionálva is történhet.



F010 / H3303 / U702

Ornamentic Wood H192 ST10

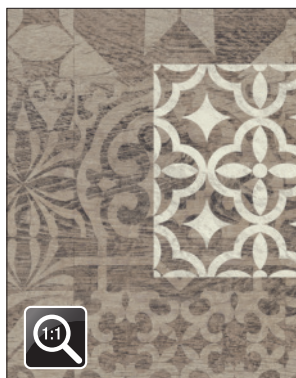

Konyhai hátfal (mm)	
8 x 640 x 4100	10012590010

Terra Brown Quarry Stone F007 ST10

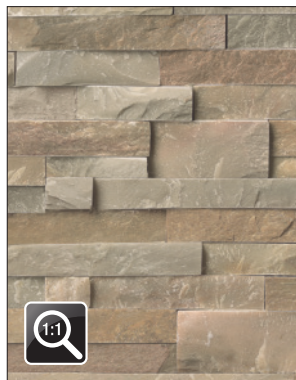

Konyhai hátfal (mm)	
8 x 640 x 4100	10012590120

Konyhai hátfalak



Slate Grey Quarry Stone F008 ST10

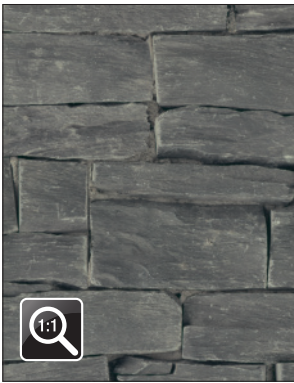

Konyhai hátfal (mm)	
8 x 640 x 4100	10012590120

Mosaic Stone F009 ST9

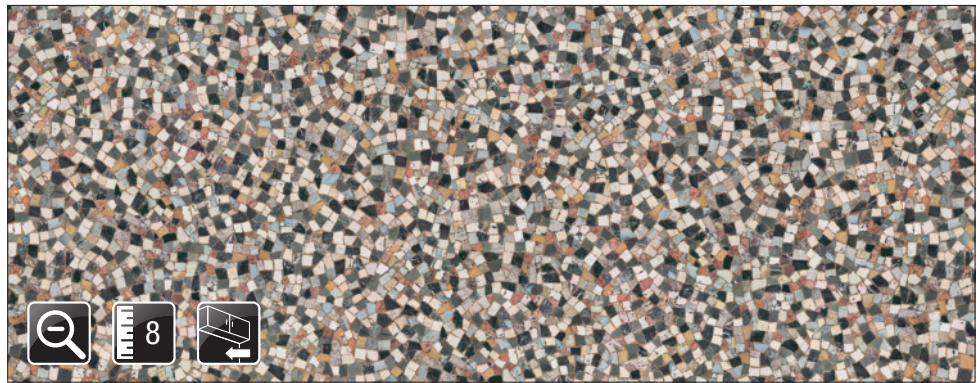
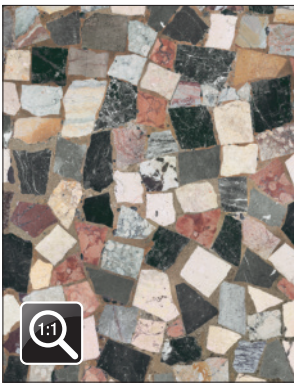

Konyhai hátfal (mm)	
8 x 640 x 4100	10012590130

Used Metal Plate F010 ST9

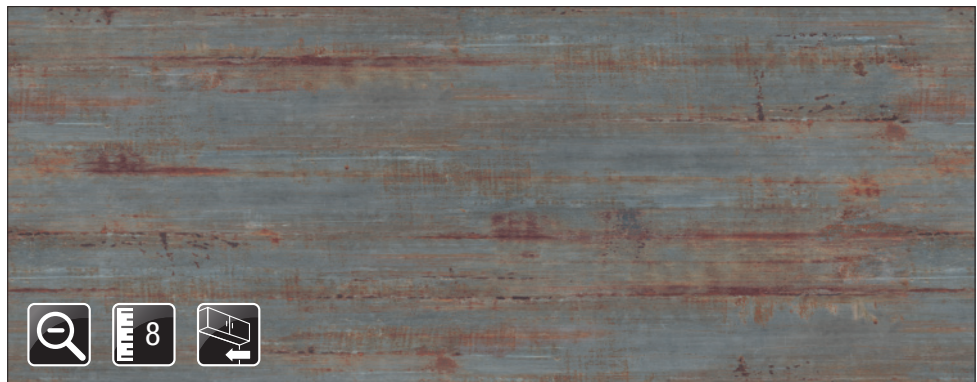

Konyhai hátfal (mm)	
8 x 640 x 4100	10012590130

Kompaktlemezek



- A kompaktlemez munkalapok mindkét oldalon színazonos fedőréteggel, magas kopás- és hőállósággal rendelkeznek. **Teljes keresztmetszetükben ellenállnak a nedvességnek**, mivel nem forgácslap, nem MDF, hanem kompozit alapúak.
- Kiváló alapanyag valamennyi marási és hornyolási munkához, homogén és tömör anyagszerkezete miatt nem igényel külön elzárást.
- Tökéletesen alkalmas alapanyag konyhai- és fürdőszobai munkalaphoz, nagy igénybevételnek kitett bútorokhoz, belsőépítészeti burkolatokhoz, ügyfélterek és bemutatóterek kialakításához.
- Kiemelten ajánljuk azon felhasználási területekre, ahol elsődleges szempont a higiénia, a tisztítószerekkel szembeni ellenállóképeség és könnyű tisztíthatóság.
- A termék csak beltéri használatra alkalmas!
- A termék konfekcionáláson (méretre vágáson) túli megmunkálására (élmarás, fózolás stb.) kérje egyedi árajánlatunkat.

F222 / U702



Munkalap összehúzó
vasalat itt található:
3.80

Solid Alpine White W1101 ST76

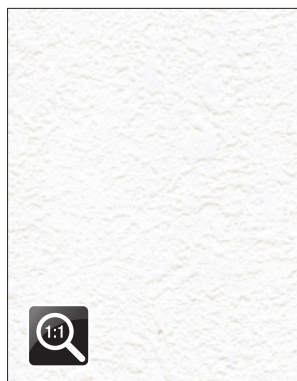

Magréteg színe: fehér



Munkalap (mm)	
12/1x1 x 650 x 4100	10012550200

Bútorlap (mm) ST9	
18 x 2070 x 2800	20011100180

Laminát (mm)	
Tábla: 2800 x 1310	10011333200

Kompaktlemezek



■ Solid Light Grey U7081 ST76



Munkalap (mm)	
12/1x1 x 650 x 4100	10012550210
Bútorlap (mm) ST9	
18 x 2070 x 2800	20010708181

Konyhai hátfal (mm) ST9	
8 x 640 x 4100	10012590110

Laminát (mm)	
Tábla: 2800 x 1310	10011333210

■ Black U999 ST76

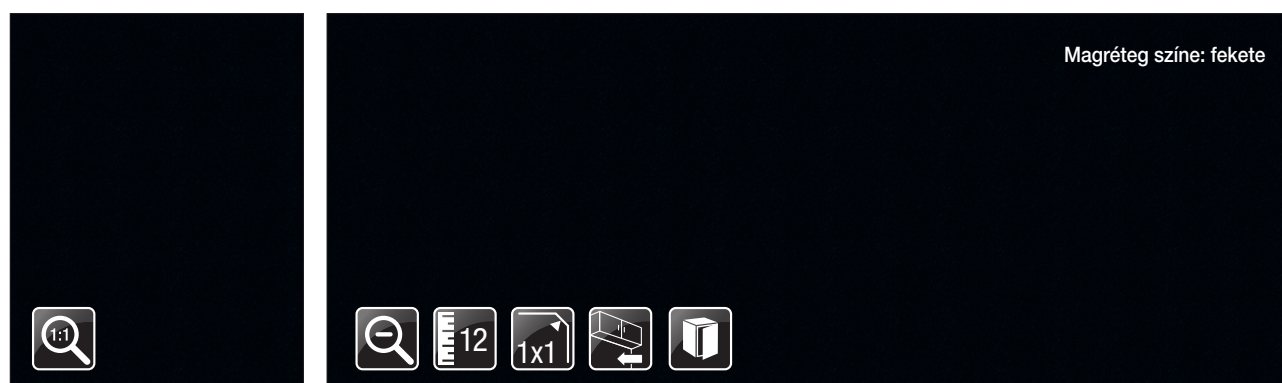

Munkalap (mm)	
12/1x1 x 650 x 4100	10012550220
Bútorlap (mm)	
2800 x 2070 x18 ST2	20010999180
2800 x 2070 x18 ST19	20010999184

Konyhai hátfal (mm) ST89	
8 x 640 x 4100	10012590000

Laminát (mm)	
Tábla: 2800 x 1310	10011333220

■ Light Grey Chicago Concrete F186 ST9

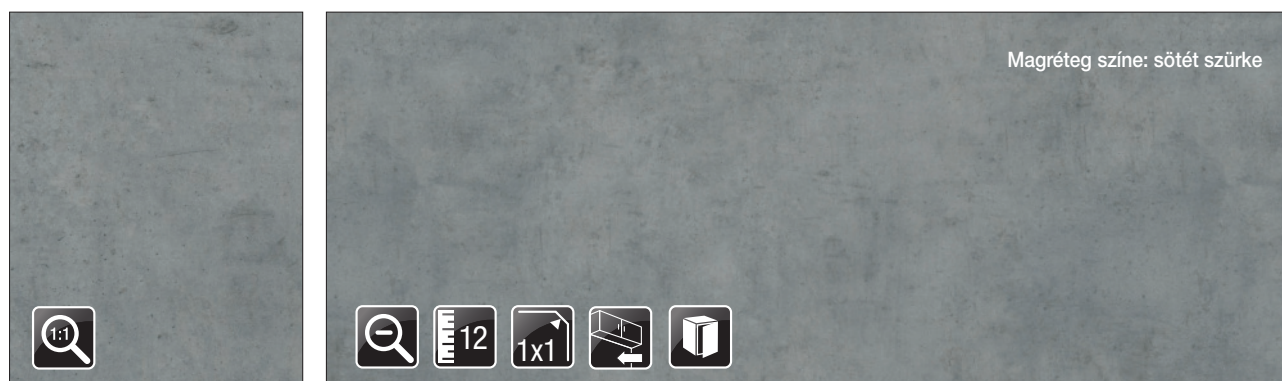

Munkalap (mm)	
12/1x1 x 650 x 4100	10012550251
Bútorlap (mm)	
2800 x 2070 x18	20030186180

Konyhai hátfal (mm)	
8 x 640 x 4100	10012590150

Laminát (mm)	
Tábla: 2800 x 1310	10011331150

Kompaktlemezek



Terra Tessina Ceramic F222 ST76

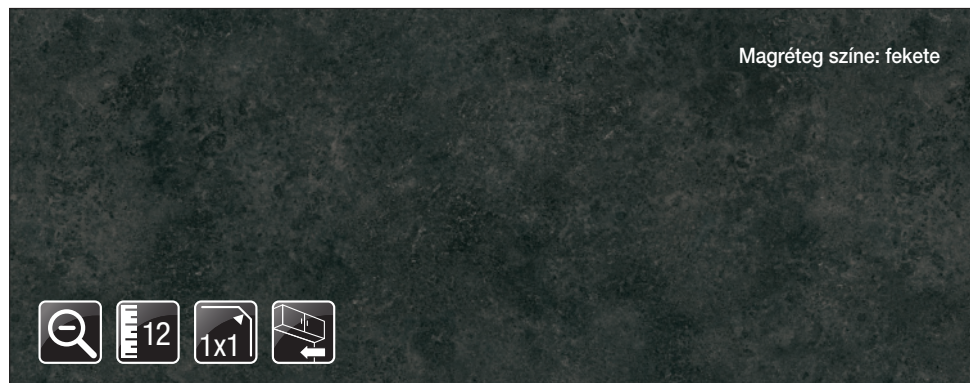
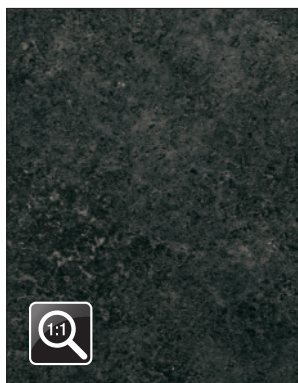

Munkalap (mm)	
12/1x1 x 650 x 4100	10012550230

Konyhai hátfal (mm)	
8 x 640 x 4100	10012590240

Laminát (mm)	
Tábla: 2800 x 1310	10011333230

Black Pietra Grigia F206 ST9

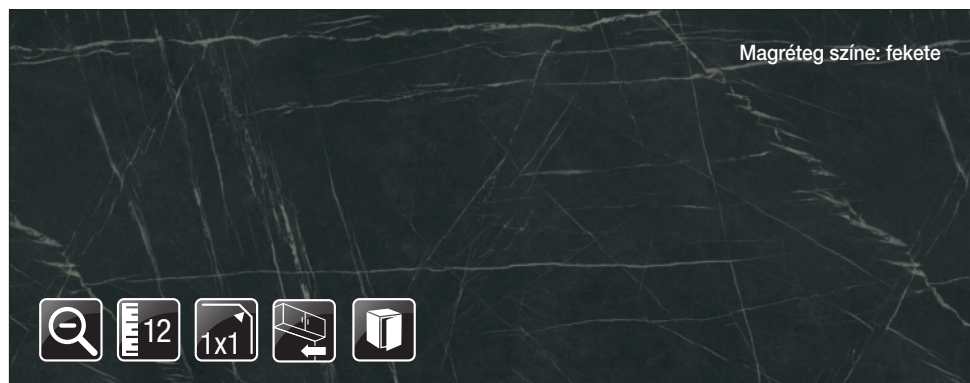
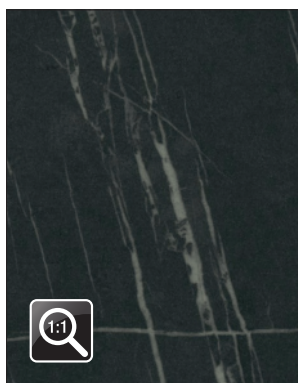

Munkalap (mm)	
12/1x1 x 650 x 4100	10012550241
Bútorlap (mm)	
2800 x 2070 x 18	20030206180

Konyhai hátfal (mm)	
8 x 640 x 4100	10012590160

Laminát (mm)	
Tábla: 2800 x 1310	10011331340



Kompaktlemezek • SlimLine



MUNKALAPOK ÉS ASZTALLAPOK

Snow White 8685 SU

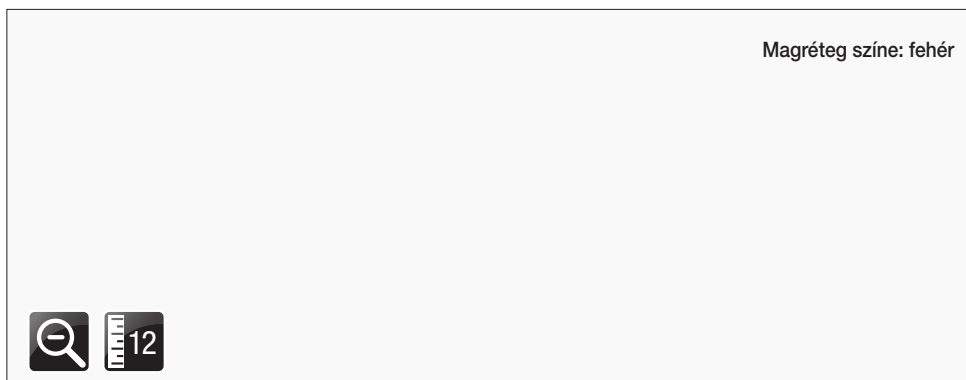
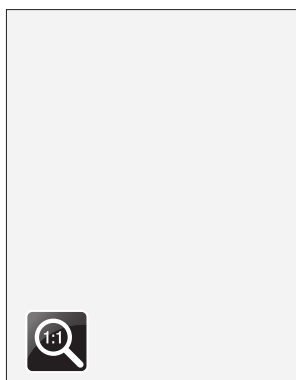

Magréteg színe: fehér



Munkalap (mm)	
12 x 650 x 4100	10012557530

Black Matt 0190 AF

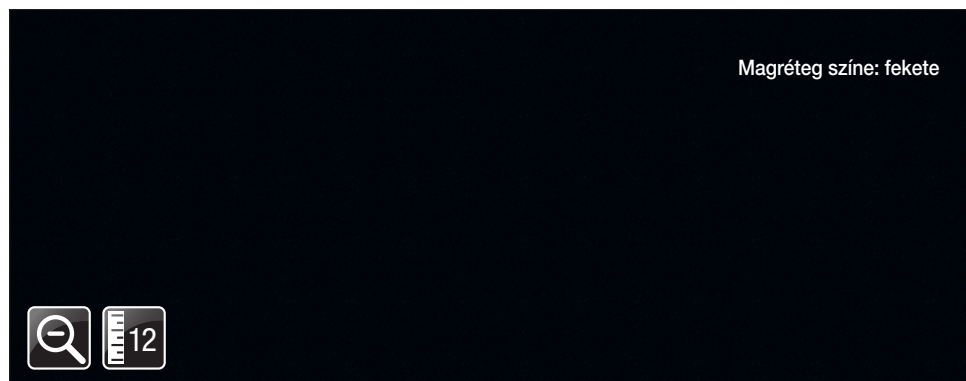
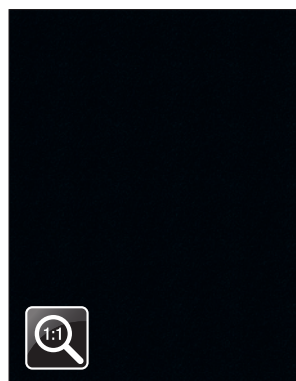

Magréteg színe: fekete



Munkalap (mm)	
12 x 650 x 4100	10012557550

Kompaktlemezek • SlimLine



Black Slate 0190 SL

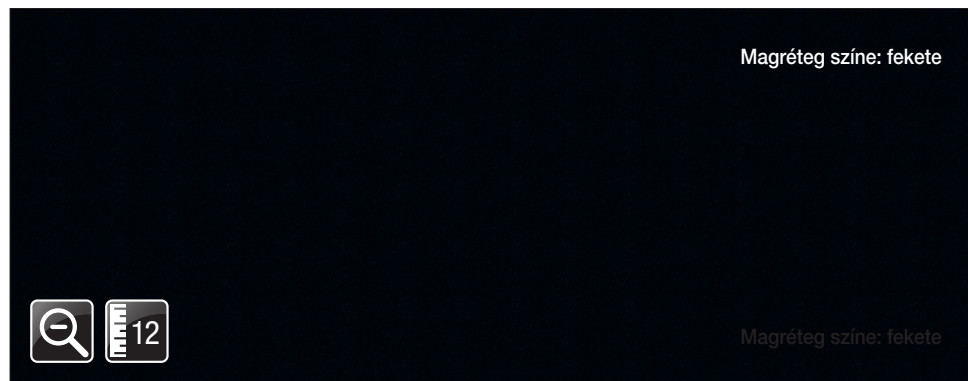
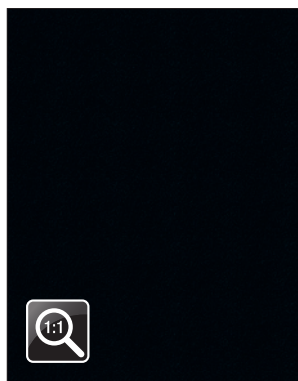

Munkalap (mm)	
12 x 650 x 4100	10012557540

Venato K023 SU

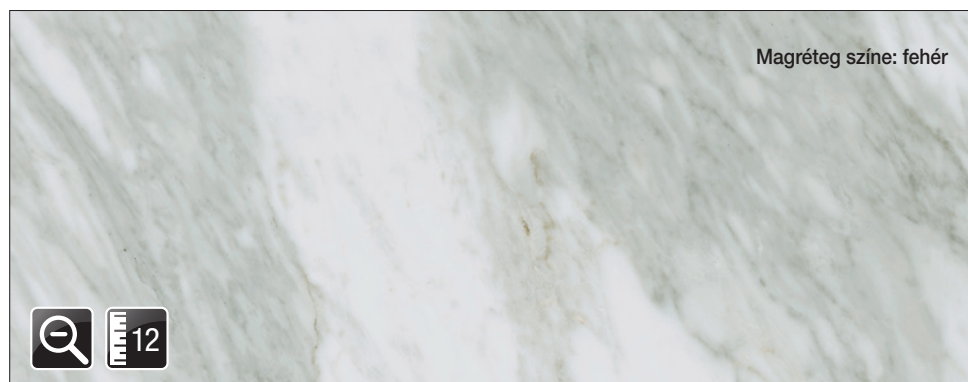
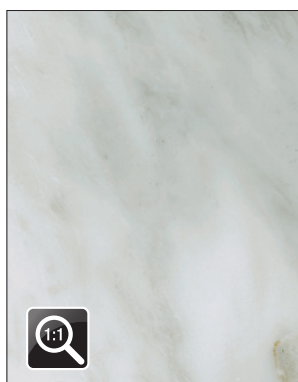

Munkalap (mm)	
12 x 650 x 4100	10012557500

Cream Navona K367 PH

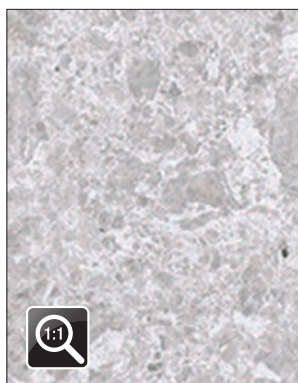

Munkalap (mm)	
12 x 650 x 4100	10012557570

Kompaktlemezek • SlimLine



Portland K028 SU

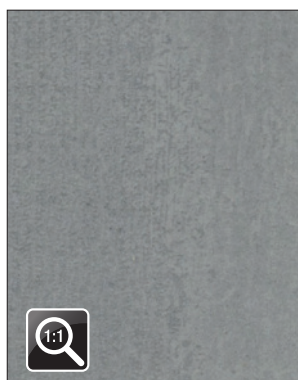

Munkalap (mm)	
12 x 650 x 4100	10012557510

Grey Atlantic Marble K368 PH

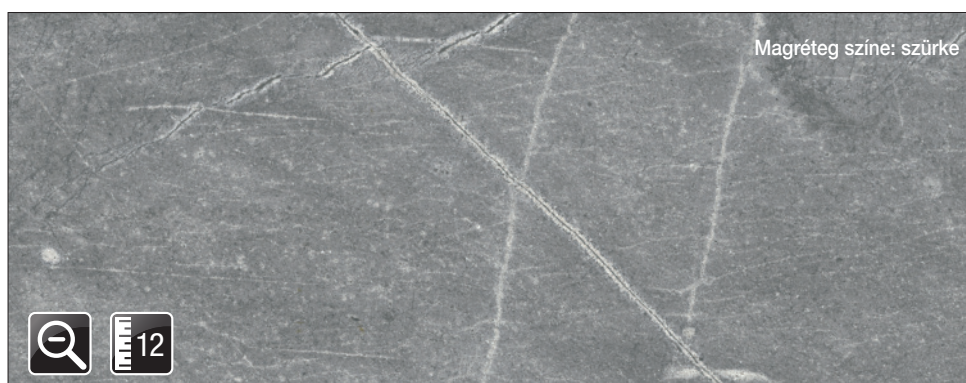
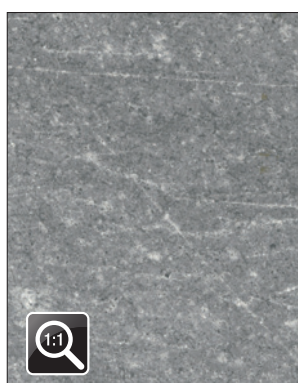

Munkalap (mm)	
12 x 650 x 4100	10012557560



PerfectSense Topmatt 16 mm-es MDF munkalapok



Munkalap összehúzó
vasalat itt található:

3.80

F812

- Az Egger 16 mm vastag PerfectSense topmatt munkalapoknál a kemény MDF magot speciális bevonattal és fokozottan vízálló, egyenes élzárással látják el. A sima, szupermatt felület a legújabb konyhatervezési trendeket követi, ujjlenyomat-taszító tulajdonságokkal rendelkezik, tapintása bársonyosan meleg.
- Az elektronsugarakkal edzett festékfelület kopás- és ütészállóbb, mint a hagyományos felület.

Alpine White W1100 PT

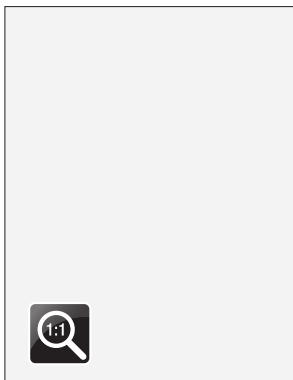

Egyenes, élzárt éllel



Munkalap (mm)	
16/R1,5 x 600 x 4100	10012550000
Bútorlap (mm) ST9	
18 x 2070 x 2800	20011100180

Víz záró / egységcsomag	
Háromszög alakú 56-os típus	10015802390 10015710210

Laminát (mm)	
Tábla: 2800 x 1310	10011333000
Él záró / rendelés: fm	
Kód	38811

Black U999 PT

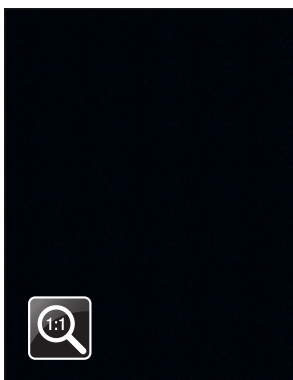

Egyenes, élzárt éllel



Munkalap (mm)	
16/R1,5 x 600 x 4100	10012550010
Bútorlap (mm)	
2800 x 2070 x18 ST2	20010999180
2800 x 2070 x18 ST19	20010999184

Konyhai hátfal (mm) ST89	
8 x 640 x 4100	10012590000
Víz záró / egységcsomag	
Háromszög alakú 56-os típus	10015802395 10015710260

Laminát (mm)	
Tábla: 2800 x 1310	10011333010
Él záró / rendelés: fm	
Kód	38870

PerfectSense Topmatt 16 mm-es MDF munkalapok



Dark Steel F627 PT

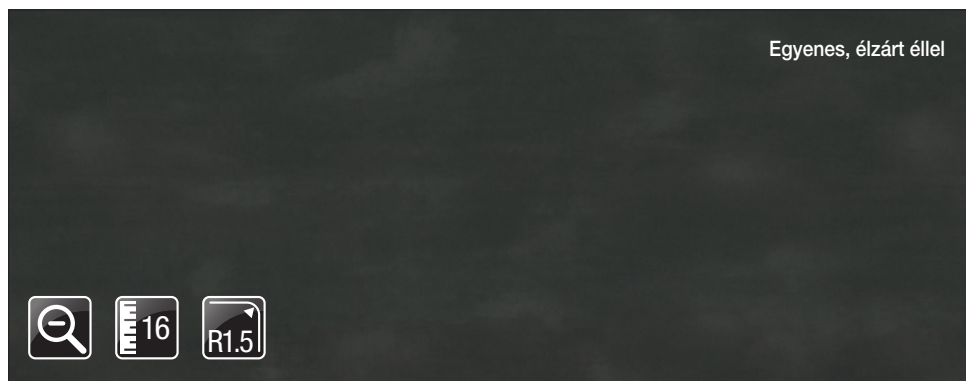
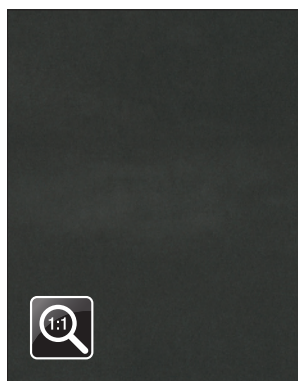

Munkalap (mm)	
16/R1,5 x 600 x 4100	10012550030

Vízjáró / egységcsomag	
Háromszög alakú	10015802400
56-os típus	10015710230

Laminát (mm)	
Tábla: 2800 x 1310	10011333030
Élező / rendelés: fm	
Kód	38875

White Levanto Marble F812 PT

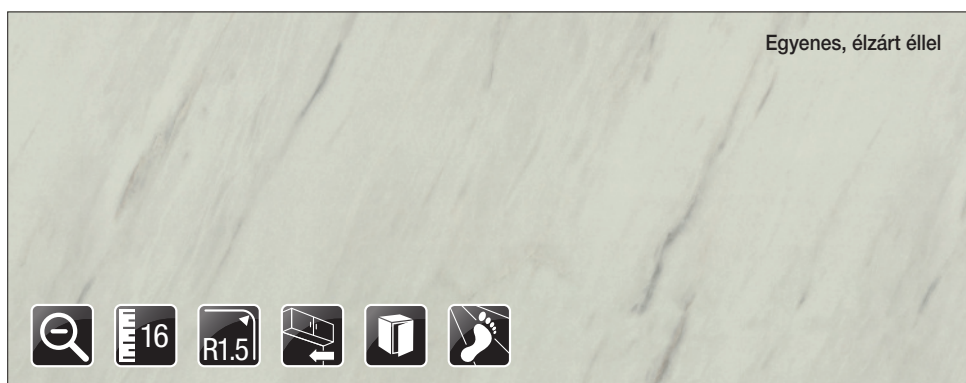
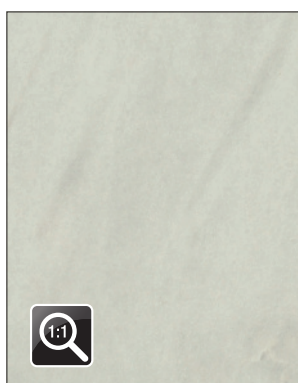

Munkalap (mm)	
16/R1,5 x 600 x 4100	10012550040
Bútorlap (mm) ST9	
18 x 2070 x 2800	20030812180

Konyhai hátfal (mm) ST9	
8 x 640 x 4100	10012590200
Vízjáró / egységcsomag	
Háromszög alakú	10015802405
56-os típus	10015710210

Laminát (mm)	
Tábla: 2800 x 1310	10011333040
Élező / rendelés: fm	
Kód	38860
Laminált padló	
Kód	EPL005

Black Pietra Grigia F206 PT

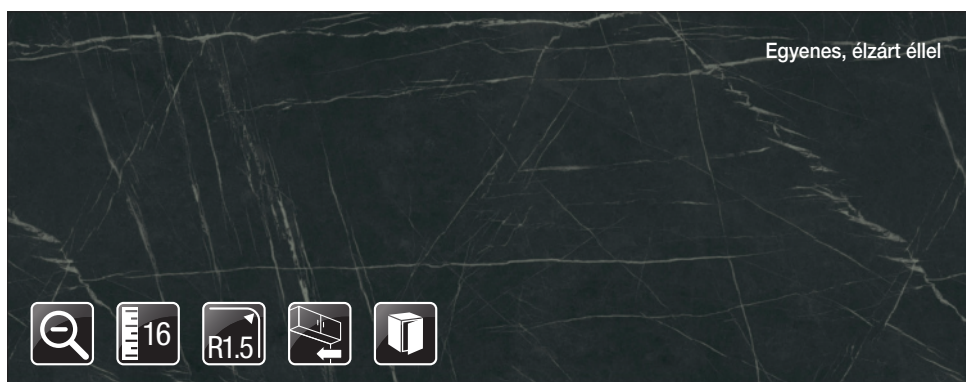
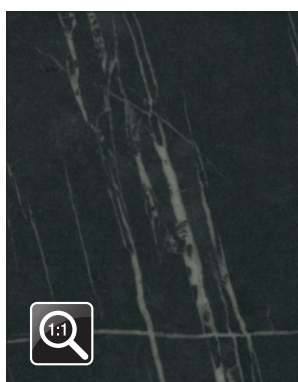

Munkalap (mm)	
16/R1,5 x 600 x 4100	10012550020
Bútorlap (mm) ST9	
18 x 2070 x 2800	20030206180

Konyhai hátfal (mm) ST9	
8 x 640 x 4100	10012590160
Vízjáró / egységcsomag	
Háromszög alakú	10015802410
56-os típus	10015710230

Laminát (mm)	
Tábla: 2800 x 1310	10011333020
Élező / rendelés: fm	
Kód	38862

Premium White W1000 ST76

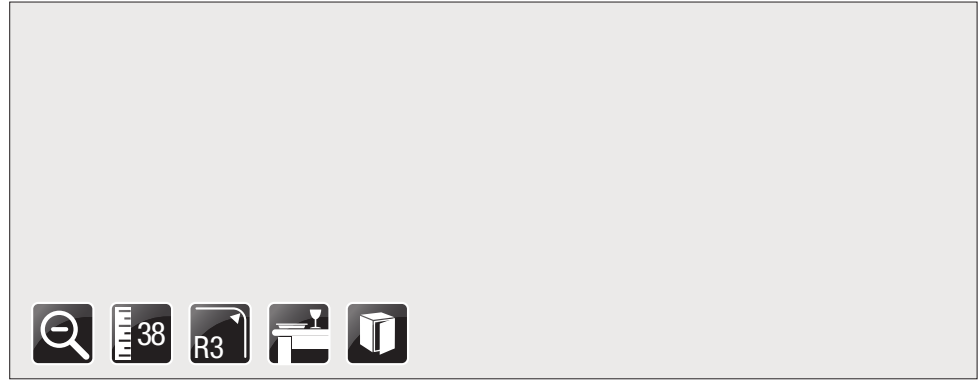
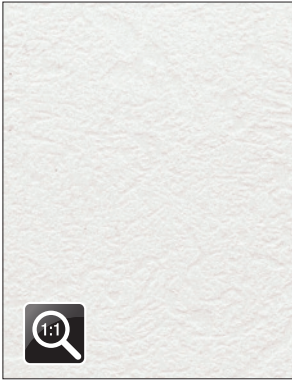

Munkalap (mm)	
38/R3 x 600 x 4100	10012553390
Asztallap (mm)	
38/R3 x 920 x 4100	10001910500

Bútorlap (mm)	
18 x 2070 x 2800 ST9	20011000180
18 x 2070 x 2800 ST19	20011000181
18 x 2070 x 2800 ST38	20011000185
Vízjáró / egységcsomag	
Háromszög alakú 56-os típus	10015802090
	10015710210

Laminát (mm)	
Csik, ragasztózott: 5000 x 45	10005020810
Tábla: 2800 x 1310	10011330970
Éláró / rendelés: fm	
Kód	30036

Pearl Grey U763 ST76

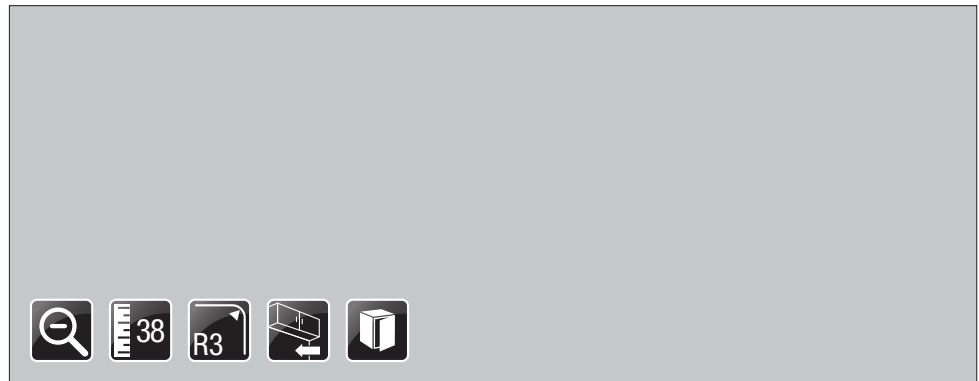
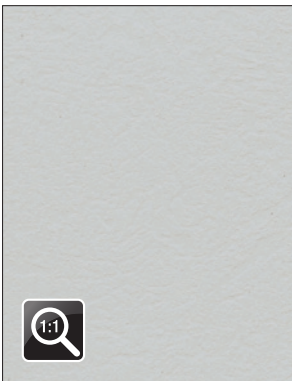

Munkalap (mm)	
38/R3 x 600 x 4100	10012553370
Bútorlap (mm) ST9	
18 x 2070 x 2800	20010763182
16 x 2070 x 2800	20010763161
Konyhai hátfal (mm)	
8 x 640 x 4100	10012590000

Vízjáró / egységcsomag	
Háromszög alakú 56-os típus	10015802080
	10015710230

Laminát (mm)	
Csik, ragasztózott: 5000 x 45	10005020790
Tábla: 2800 x 1310	10011330950
Éláró / rendelés: fm	
Kód	30111

Cashmere Grey U702 ST89

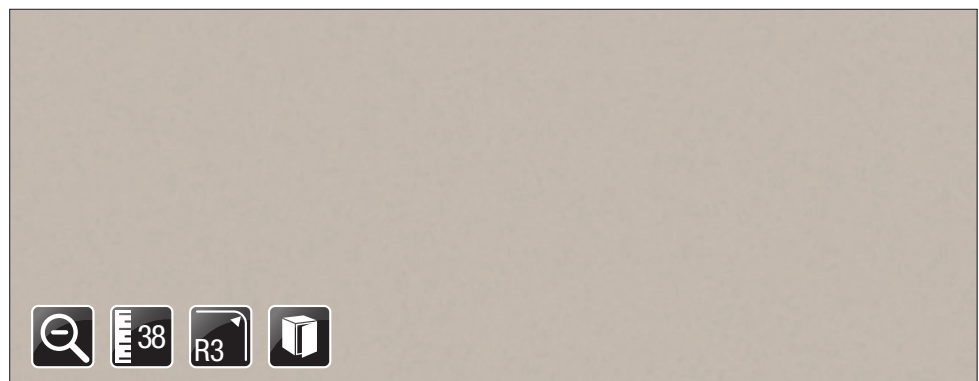
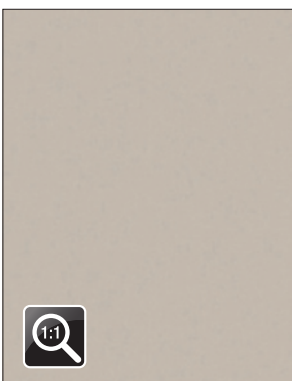

Munkalap (mm)	
38/R3 x 600 x 4100	10012553560
Bútorlap (mm) ST9	
18 x 2070 x 2800	20010702180

Vízjáró / egységcsomag	
Háromszög alakú 56-os típus	10015802265
	10015710230

Laminát (mm)	
Tábla: 2800 x 1310	10011331160
Éláró / rendelés: fm	
Kód	30136

Black U999 ST89

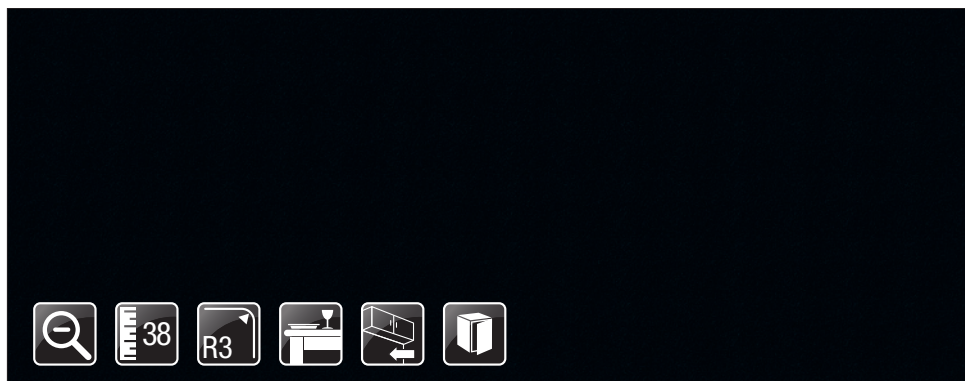
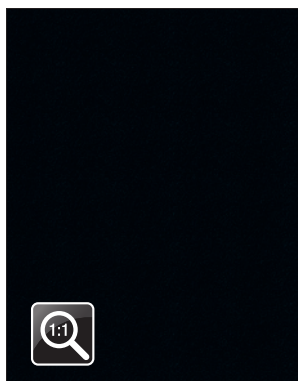

Munkalap (mm)	
38/R3 x 600 x 4100	10012554275
Asztallap (mm)	
38/R3 x 920 x 4100	10001910490

Bútorlap (mm)	
2800 x 2070 x18 ST2	20010999180
2800 x 2070 x18 ST19	20010999184
Konyhai hátfal (mm)	
8 x 640 x 4100	10012590000

Víz záró / egységcsomag	
Háromszög alakú 56-os típus	10015802270 10015710260
Laminát (mm)	
Tábla: 2800 x 1310	10011330305
Él záró / rendelés: fm	
Kód	30231

Titanium F501 ST2

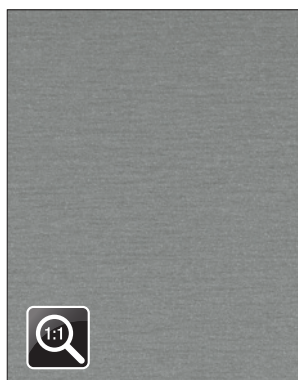

Munkalap (mm)	
28/R3 x 600 x 4100	10012551511
38/R3 x 600 x 4100	10012554040
38/R3 x 1200 x 4100	10012554670
Asztallap (mm)	
38/R3 x 920 x 4100	10001910170

Bútorlap (mm)	
18 x 2070 x 2800	20030501180
Konyhai hátfal (mm)	
8 x 640 x 4100	10012590190
Víz záró / egységcsomag	
Háromszög alakú 56-os típus	10015801055 10015710230

Laminát (mm)	
Csik, ragasztózott: 5000 x 32	10005003110
Csik, ragasztózott: 5000 x 45	10005020020
Tábla: 2800 x 1310	10011330010
Él záró / rendelés: fm	
Kód	39000

Cement F385 ST10

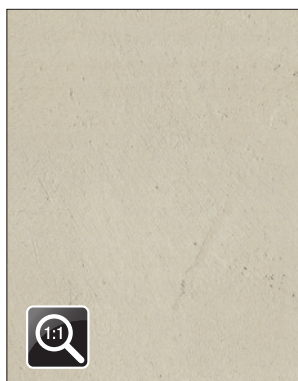

Munkalap (mm)	
38/R3 x 600 x 4100	10012554500
Asztallap (mm)	
38/R3 x 920 x 4100	10001910340

Konyhai hátfal (mm)	
8 x 640 x 4100	10012590180
Víz záró / egységcsomag	
Háromszög alakú 56-os típus	10015801720 10015710210

Laminát (mm)	
Csik, ragasztózott: 5000 x 45	10005020360
Tábla: 2800 x 1310	10011330530
Él záró / rendelés: fm	
Kód	39370

White Chromix F637 ST16

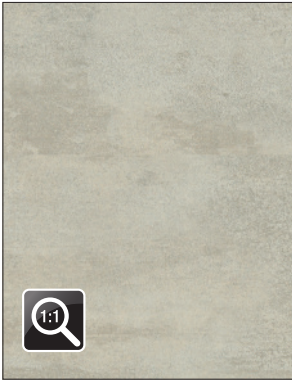

Munkalap (mm)	
38/R3 x 600 x 4100	10012553490
Bútorlap (mm)	
18 x 2070 x 2800	20030637180
Konyhai hátfal (mm) ST9	
8 x 640 x 4100	10012590250

Vízjáró / egységcsomag	
Háromszög alakú 56-os típus	10015802170 10015710210
Laminát (mm)	
Csik, ragasztózott: 5000 x 45	10005020900
Tábla: 2800 x 1310	10011331090

Éláró / rendelés: fm	
Kód	39322
Laminált padló	
Kód	EPL168

Chromix Silver F638 ST16

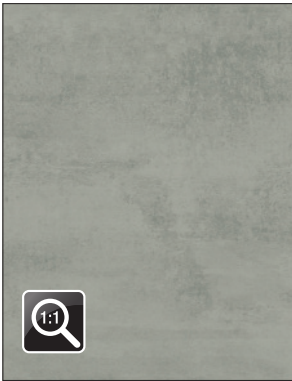

Munkalap (mm)	
38/R3 x 600 x 4100	10012553860

Laminát (mm)	
Tábla: 2800 x 1310	10011331420

Éláró / rendelés: fm	
Kód	39321

Light Grey Chicago Concrete F186 ST9

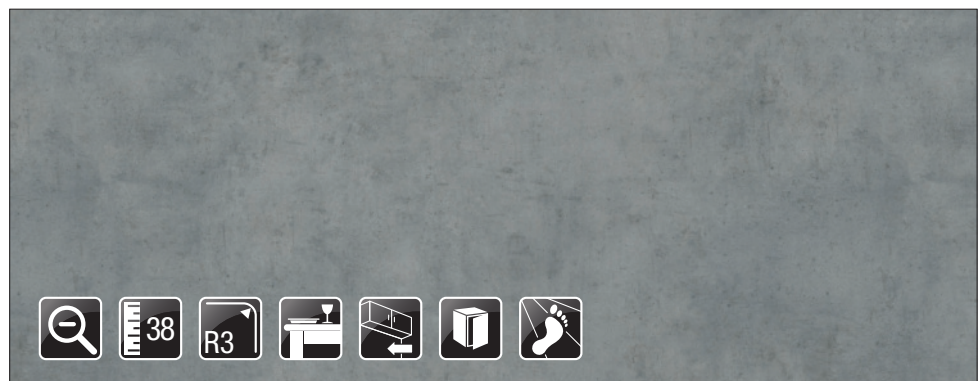
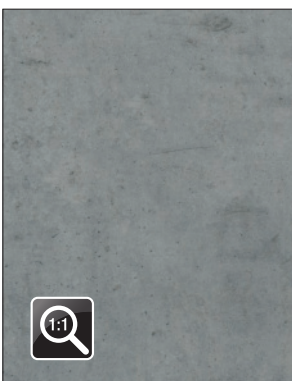

Munkalap (mm)	
38/R3 x 600 x 4100	10012553550
Asztallap (mm)	
38/R3 x 920 x 4100	10001910550
Bútorlap (mm)	
18 x 2070 x 2800	20030186180

Konyhai hátfal (mm)	
8 x 640 x 4100	10012590150
Vízjáró / egységcsomag	
Háromszög alakú 56-os típus	10015802200 10015710230

Laminát (mm)	
Csik, ragasztózott: 5000 x 45	10005020960
Tábla: 2800 x 1310	10011331150
Éláró / rendelés: fm	
Kód	39328
Laminált padló	
Kód	EPL166

Dark Grey Chicago Concrete F187 ST9

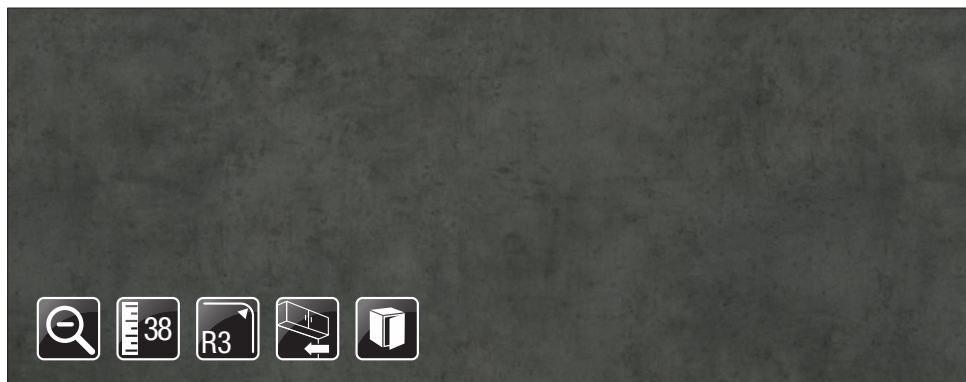
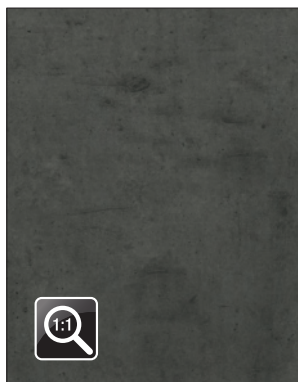

Munkalap (mm)	
38/R3 x 600 x 4100	10012553520
Bútorlap (mm)	
18 x 2070 x 2800	20030187180
Konyhai hátfal (mm)	
8 x 640 x 4100	10012590150

Vízjáró / egységcsomag	
Háromszög alakú 56-os típus	10015802185 10015710230

Laminát (mm)	
Csik, ragasztózott: 5000 x 45	10005020930
Tábla: 2800 x 1310	10011331120
Éláró / rendelés: fm	
Kód	39329

Dark Concrete F275 ST9

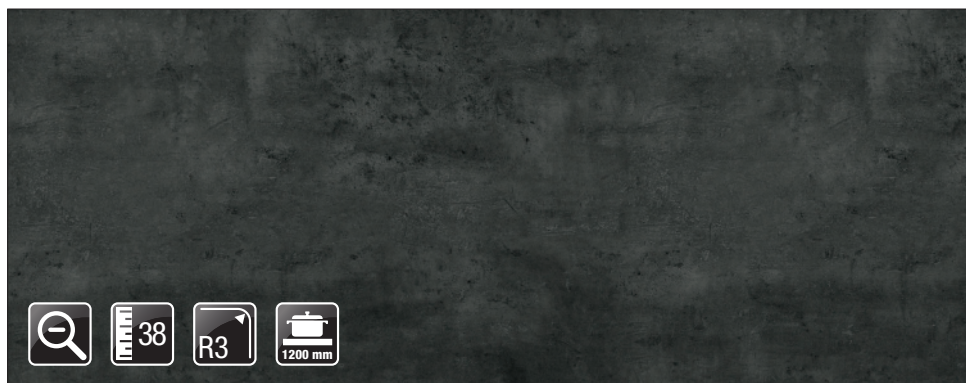
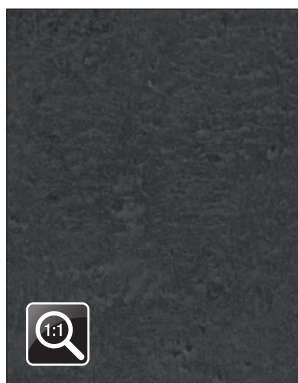

Munkalap (mm)	
38/R3 x 600 x 4100	10012554140
38/R3 x 1200 x 4100	10012554720
Asztallap (mm)	
38/2*R3 x 920 x 4100	10001910220

Vízjáró / egységcsomag	
Háromszög alakú 56-os típus	10015801195 10015710260

Laminát (mm)	
Csik, ragasztózott: 5000 x 45	10005020070
Tábla: 2800 x 1310	10011330120
Éláró / rendelés: fm	
Kód	39331

Chalk Ceramic F312 ST87

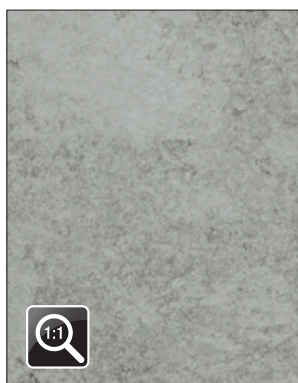

Munkalap (mm)	
38/R3 x 600 x 4100	10012553070

Vízjáró / egységcsomag	
Háromszög alakú 56-os típus	10015801835 10015710230

Laminát (mm)	
Csik, ragasztózott: 5000 x 45	10005020490

Grey-Beige Galizia Granite F371 ST89

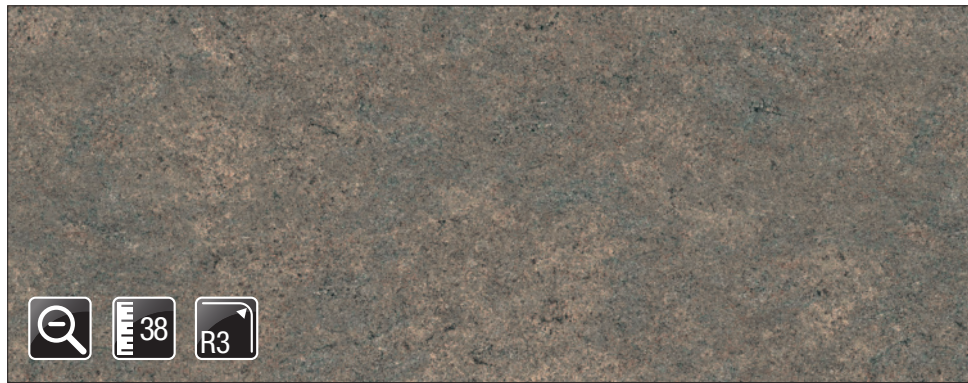
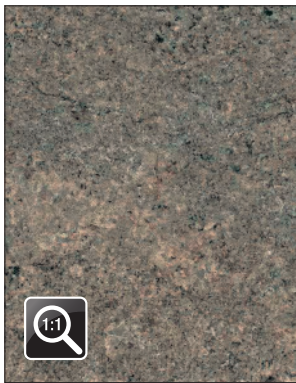

Munkalap (mm)	
38/R3 x 600 x 4100	10012553770

Vízáró / egységcsomag	
Háromszög alakú 56-os típus	10015802335
	10015710230

Laminát (mm)	
Tábla: 2800 x 1310	10011331370
Éláró / rendelés: fm	
Kód	39377

Cream Tessina F221 ST87

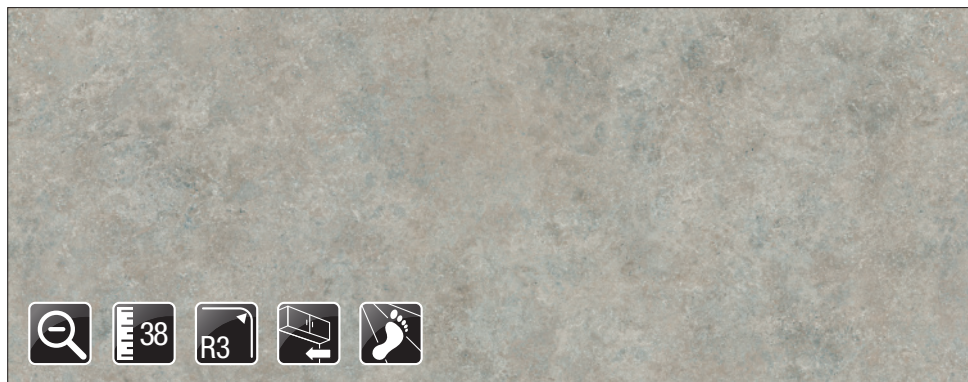
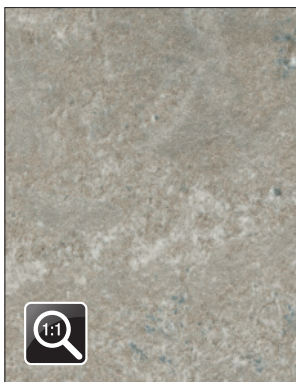

Munkalap (mm)	
38/R3 x 600 x 4100	10012553020
Konyhai hátfal (mm)	
8 x 640 x 4100	10012590160

Vízáró / egységcsomag	
Háromszög alakú 56-os típus	10015801810
	10015710220
Laminát (mm)	
Csik, ragasztózott: 5000 x 45	10005020440
Tábla: 2800 x 1310	10011330640

Éláró / rendelés: fm	
Kód	39383
Laminát padló	
Kód	EPD044

White Sonora Stone F041 ST15

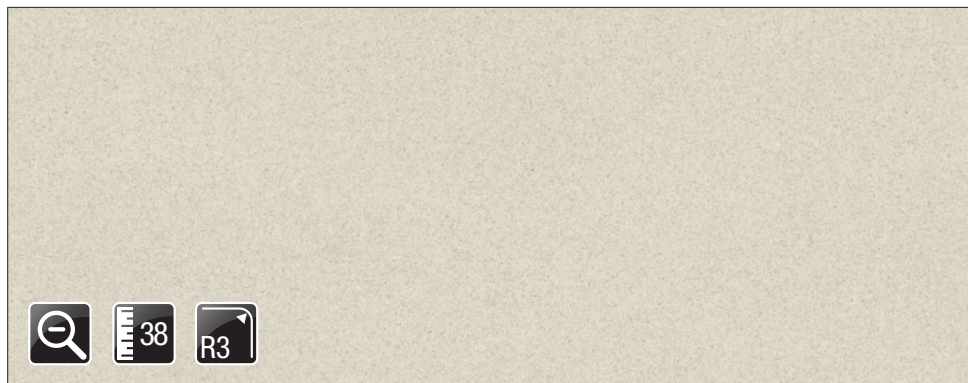
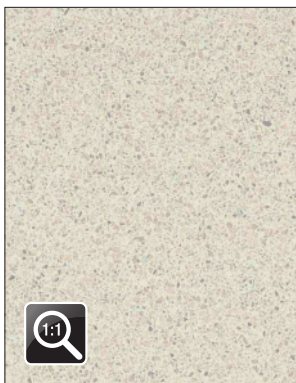

Munkalap (mm)	
38/R3 x 600 x 4100	10012553500

Vízáró / egységcsomag	
Háromszög alakú 56-os típus	10015802175
	10015710210

Laminát (mm)	
Csik, ragasztózott: 5000 x 45	10005020910
Tábla: 2800 x 1310	10011331100
Éláró / rendelés: fm	
Kód	39378

Black Ventura Stone F117 ST76

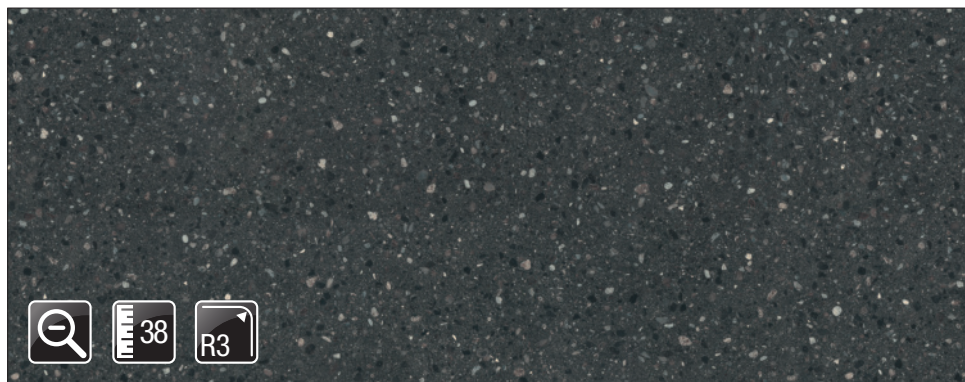
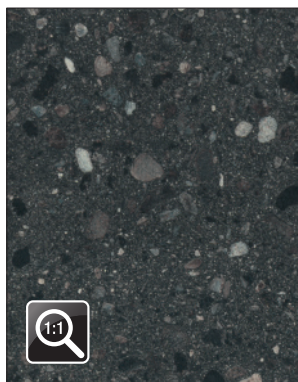

Munkalap (mm)	
38/R3 x 600 x 4100	10012553540

Vízáró / egységcsomag	
Háromszög alakú 56-os típus	10015802195 10015710260

Laminát (mm)	
Csik, ragasztózott: 5000 x 45	10005020950
Tábla: 2800 x 1310	10011331140
Éláró / rendelés: fm	
Kód	39414

Sand Beige Titanite F226 ST78

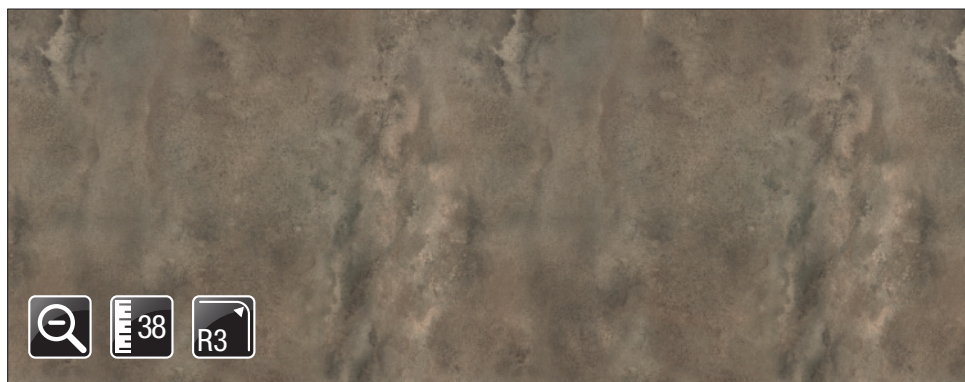
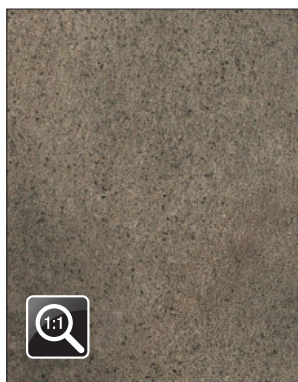

Munkalap (mm)	
38/R3 x 600 x 4100	10012553800

Laminát (mm)	
Tábla: 2800 x 1310	10011331400

Éláró / rendelés: fm	
Kód	39450

Anthracite Titanite F228 ST78

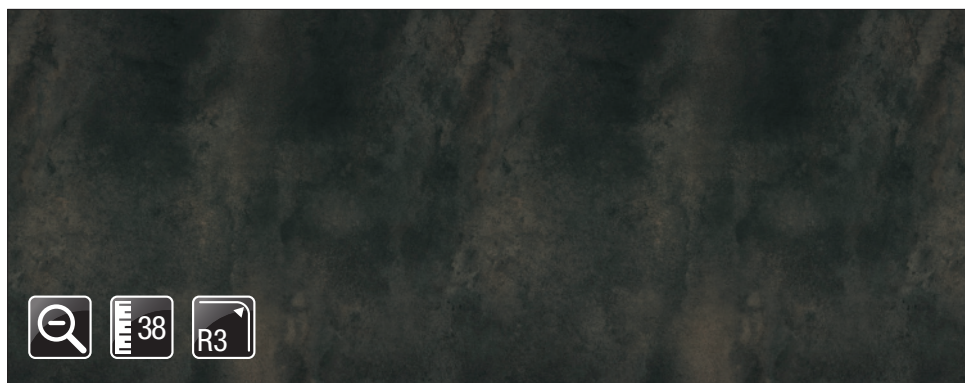
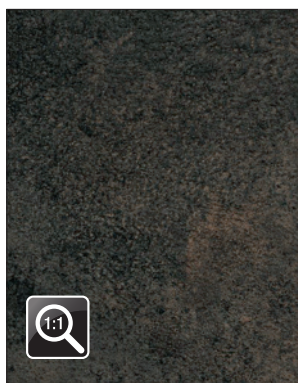

Munkalap (mm)	
38/R3 x 600 x 4100	10012553820

Laminát (mm)	
Tábla: 2800 x 1310	10011331410

Éláró / rendelés: fm	
Kód	39452

Rusty Sparkle Grain F484 ST87

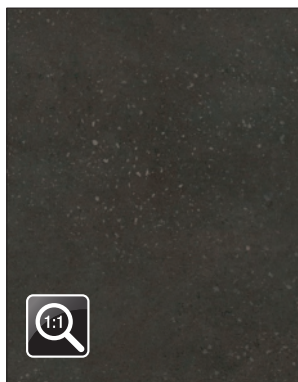

Munkalap (mm)	
38/R3 x 600 x 4100	10012553780
Konyhai hátfal (mm)	
8 x 640 x 4100	10012590190

Vízjáró / egységcsomag	
Háromszög alakú	10015802340
56-os típus	10015710230

Laminát (mm)	
Tábla: 2800 x 1310	10011331380
Éláró / rendelés: fm	
Kód	39334

Brown Fine Granite F148 ST89

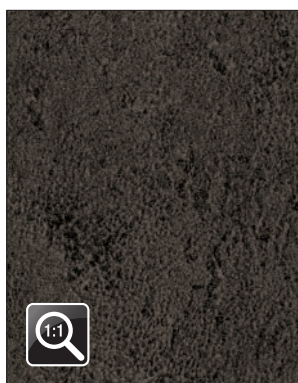

Munkalap (mm)	
38/R3 x 600 x 4100	10012553211

Vízjáró / egységcsomag	
Háromszög alakú	10015802001
56-os típus	10015710220

Laminát (mm)	
Csik, ragasztózott: 5000 x 45	10005020631
Tábla: 2800 x 1310	10011330811

Anthracite Vercelli Granite F028 ST89

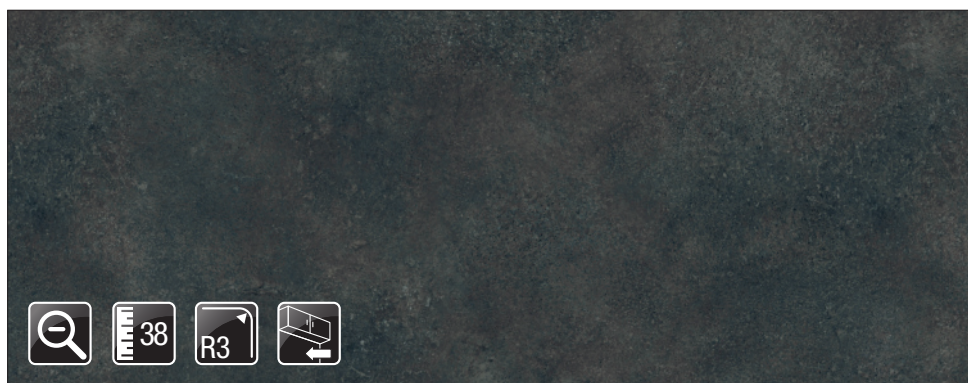
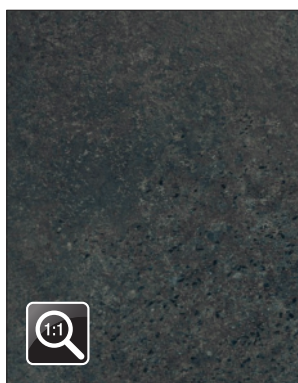

Munkalap (mm)	
38/R3 x 600 x 4100	10012553530
Konyhai hátfal (mm)	
8 x 640 x 4100	10012590090

Vízjáró / egységcsomag	
Háromszög alakú	10015802190
56-os típus	10015710260

Laminát (mm)	
Csik, ragasztózott: 5000 x 45	10005020940
Tábla: 2800 x 1310	10011331130
Éláró / rendelés: fm	
Kód	39385

Ferro Bronze F302 ST87

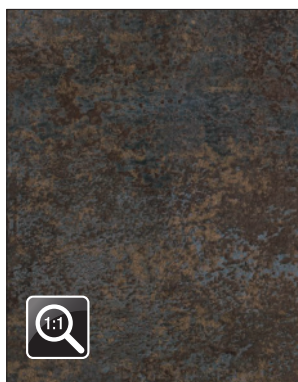

Munkalap (mm)	
38/R3 x 600 x 4100	10012553510
Konyhai hátfal (mm)	
8 x 640 x 4100	10012590170

Vízáró / egységcsomag	
Háromszög alakú 56-os típus	10015802180 10015710230

Laminát (mm)	
Csik, ragasztózott: 5000 x 45	10005020920
Tábla: 2800 x 1310	10011331110
Éláró / rendelés: fm	
Kód	39336

Rust Ceramic F310 ST87

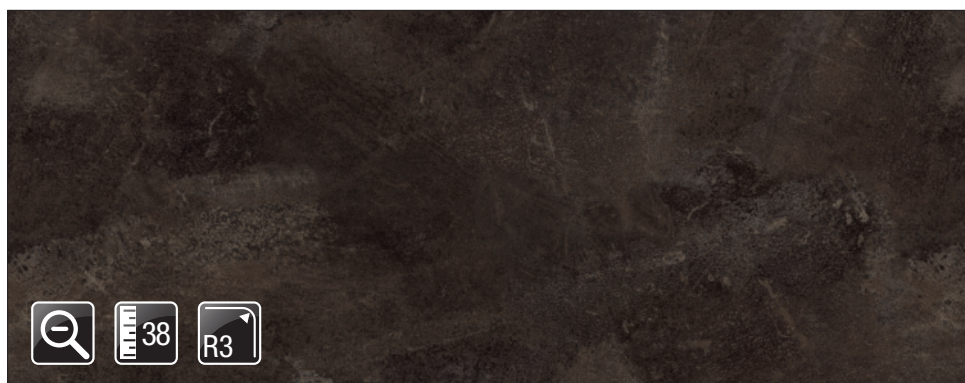
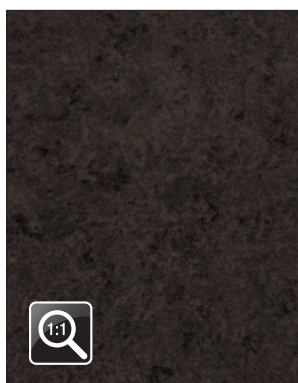

Munkalap (mm)	
38/R3 x 600 x 4100	10012553050

Vízáró / egységcsomag	
Háromszög alakú 56-os típus	10015801825 10015710270

Laminát (mm)	
Csik, ragasztózott: 5000 x 45	10005020470
Tábla: 2800 x 1310	10011330600

Anthracite Ceramic F311 ST87

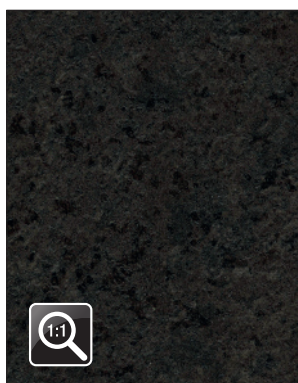

Munkalap (mm)	
38/R3 x 600 x 4100	10012553060
Konyhai hátfal (mm)	
8 x 640 x 4100	10012590170

Vízáró / egységcsomag	
Háromszög alakú 56-os típus	10015801830 10015710260

Laminát (mm)	
Csik, ragasztózott: 5000 x 45	10005020480
Tábla: 2800 x 1310	10011330610
Éláró / rendelés: fm	
Kód	39333

Grey Ornamental Concrete F333 ST76

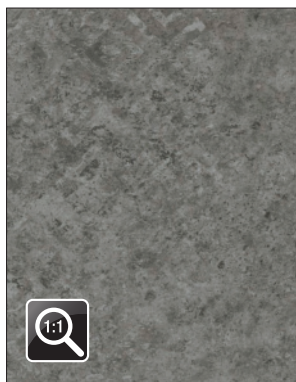

Munkalap (mm)	
38/R3 x 600 x 4100	10012553760

Vízáró / egységcsomag	
Háromszög alakú	10015802330
56-os típus	10015710230

Laminát (mm)	
Tábla: 2800 x 1310	10011331360
Éláró / rendelés: fm	
Kód	39324

Anthracite Jura Slate F242 ST10

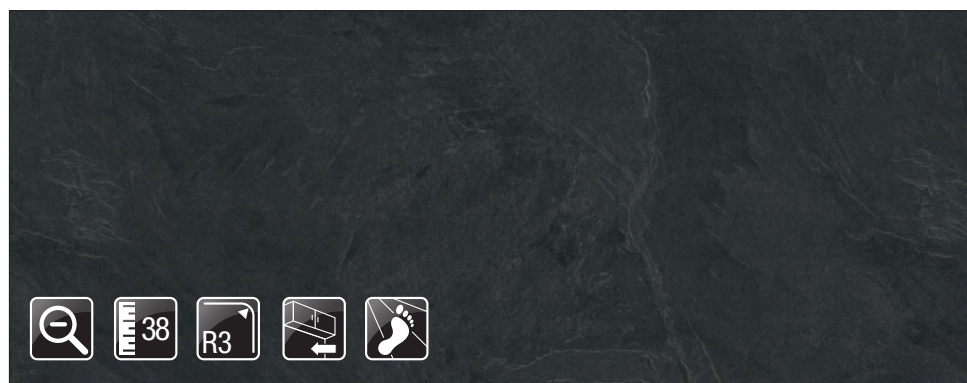
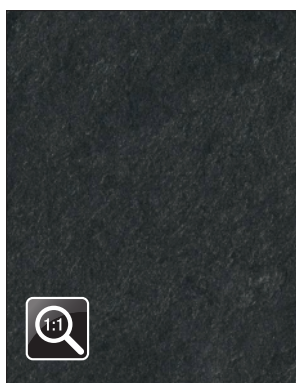

Munkalap (mm)	
38/R3 x 600 x 4100	10012553750
Konyhai hátfal (mm)	
8 x 640 x 4100	10012590240

Vízáró / egységcsomag	
Háromszög alakú	10015802325
56-os típus	10015710230

Laminát (mm)	
Tábla: 2800 x 1310	10011331350
Éláró / rendelés: fm	
Kód	39335
Laminált padló	
Kód	EPD045

Anthracite Metal Fabric F461 ST10

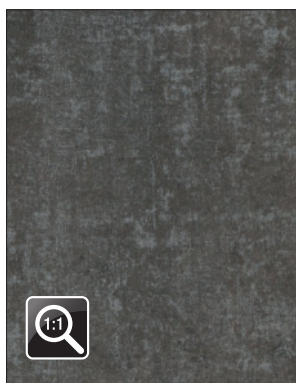

Munkalap (mm)	
38/R3 x 600 x 4100	10012553810
Konyhai hátfal (mm)	
8 x 640 x 4100	10012590280

Éláró / rendelés: fm	
Kód	39444

Black Vintage Hessian F508 ST10

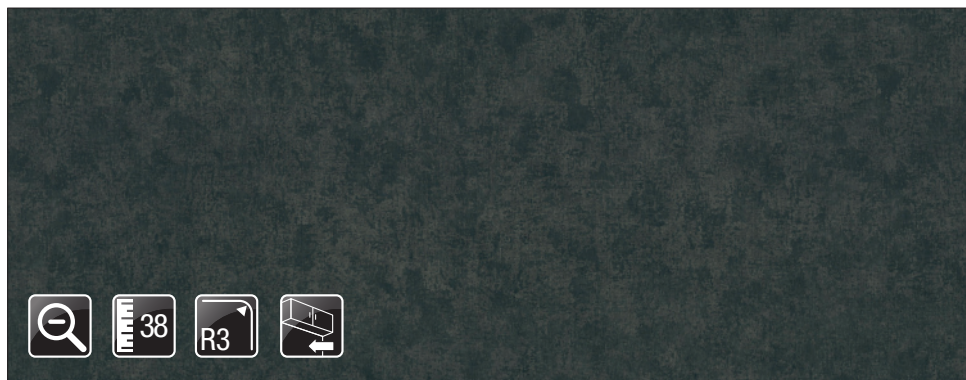
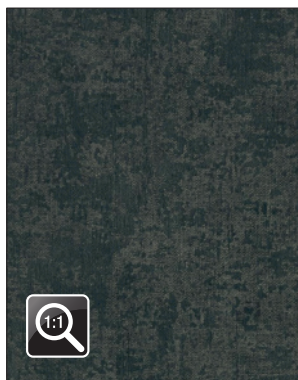

Munkalap (mm)	
38/R3 x 600 x 4100	10012553790
Konyhai hátfal (mm)	
8 x 640 x 4100	10012590250

Vízáró / egységcsomag	
Háromszög alakú	10015802345
56-os típus	10015710260

Laminát (mm)	
Tábla: 2800 x 1310	10011331390
Éláró / rendelés: fm	
Kód	39445

Latina Marble F104 ST2



Munkalap (mm)	
38/R3 x 600 x 4100	10012553470
Asztallap (mm)	
38/R3 x 920 x 4100	10001910540

Konyhai hátfal (mm)	
8 x 640 x 4100	10012590220
Vízáró / egységcsomag	
Háromszög alakú	10015802160
56-os típus	10015710230

Laminát (mm)	
Csik, ragasztózott: 5000 x 45	10005020880
Tábla: 2800 x 1310	10011331070
Éláró / rendelés: fm	
Kód	39423

Tivoli Beige F292 ST9

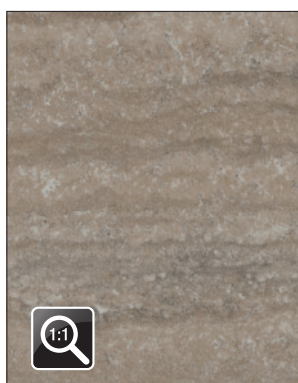

Munkalap (mm)	
38/R3 x 600 x 4100	10012554380
Asztallap (mm)	
38/2*R3 x 920 x 4100	10001910400
Konyhai hátfal (mm)	
8 x 640 x 4100	10012590060

Vízáró / egységcsomag	
Háromszög alakú	10015801660
56-os típus	10015710220

Laminát (mm)	
Csik, ragasztózott: 5000 x 45	10005020240
Tábla: 2800 x 1310	10011330410
Éláró / rendelés: fm	
Kód	39376

Light Grey Scivaro Slate F234 ST76



Munkalap (mm)	
38/R3 x 600 x 4100	10012553840
Konyhai hátfal (mm)	
8 x 640 x 4100	10012590270

Laminát (mm)	
Tábla: 2800 x 1310	10011331440

Élzáró / rendelés: fm	
Kód	39430

Light Grey Candela Marble F243 ST76



Munkalap (mm)	
38/R3 x 600 x 4100	10012553830
Konyhai hátfal (mm)	
8 x 640 x 4100	10012590280

Laminát (mm)	
Tábla: 2800 x 1310	10011331430

Élzáró / rendelés: fm	
Kód	39434

White Levanto Marble F812 ST9

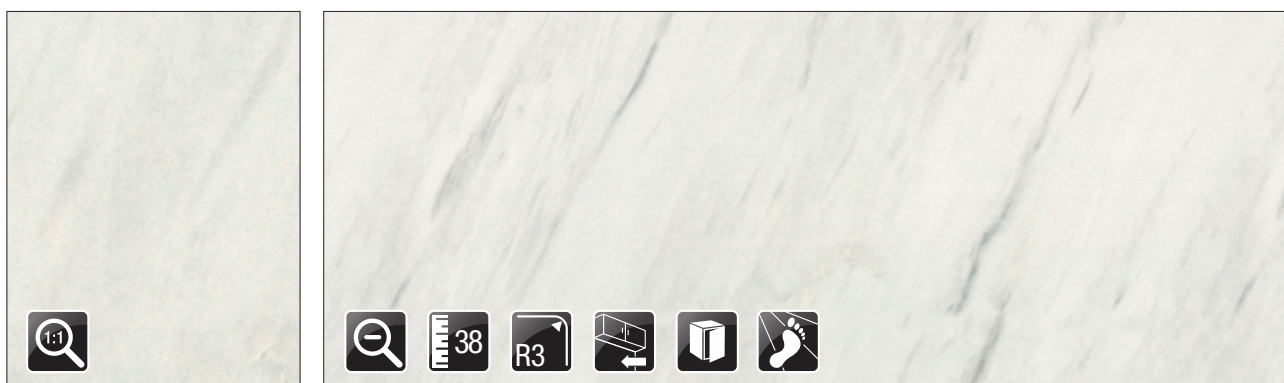

Munkalap (mm)	
38/R3 x 600 x 4100	10012553480
Bútorlap (mm)	
18 x 2070 x 2800	20030812180
Konyhai hátfal (mm)	
8 x 640 x 4100	10012590200

Vízzáró / egységcsomag	
Háromszög alakú	10015802165
56-os típus	10015710210
Laminát (mm)	
Csík, ragasztózott: 5000 x 45	10005020890
Tábla: 2800 x 1310	10011331080

Élzáró / rendelés: fm	
Kód	39432
Laminált padló	
Kód	EPL005

White Carrara Marble F204 ST75

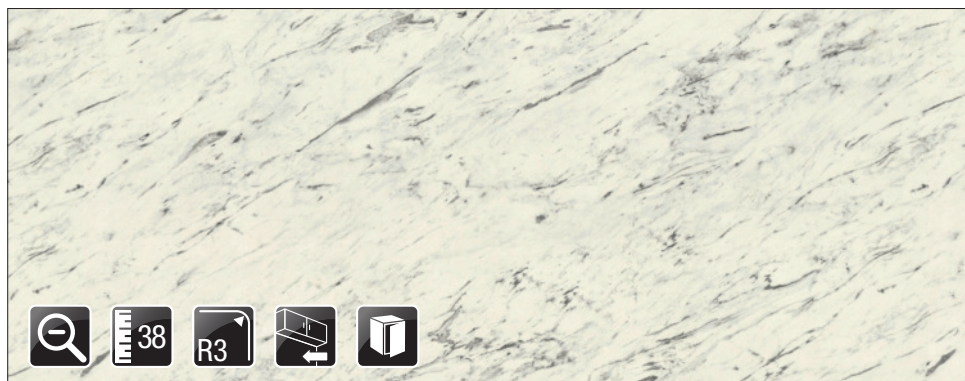
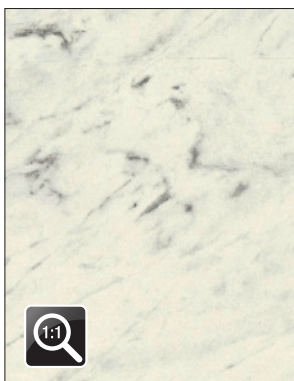

Munkalap (mm)	
38/R3 x 600 x 4100	10012553720
Bútorlap (mm) ST9	
18 x 2070 x 2800	20030204180
Konyhai hátfal (mm)	
8 x 640 x 4100	10012590230

Vízjáró / egységcsomag	
Háromszög alakú 56-os típus	10015802310 10015710210

Laminát (mm)	
Tábla: 2800 x 1310	10011331320
Éljáró / rendelés: fm	
Kód	39437

Black Marble F202 ST15

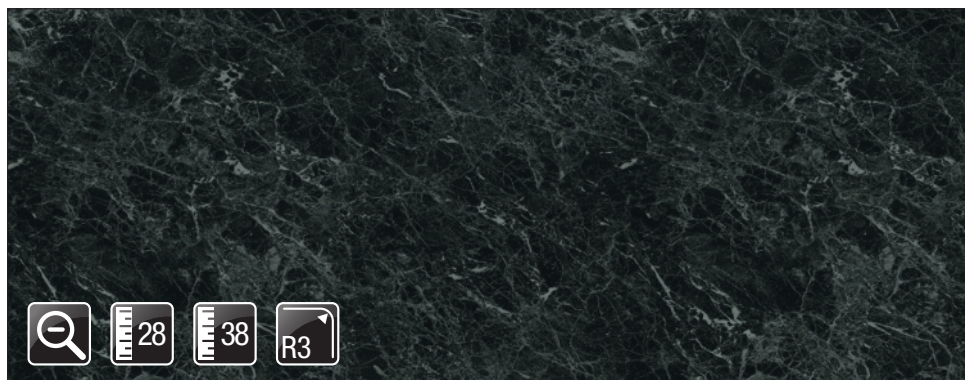
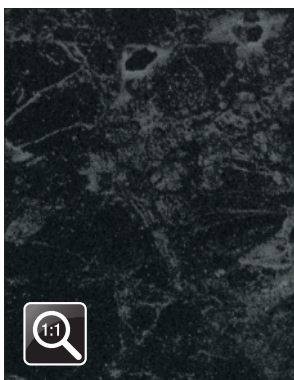

Munkalap (mm)	
28/R3 x 600 x 4100	10012551461
38/R3 x 600 x 4100	10012554010

Laminát (mm)	
Csík, ragasztózott: 5000 x 32	10005003060
Csík, ragasztózott: 5000 x 45	10005020005
Tábla: 2800 x 1310	10011330090

Taupe Gavi Stone F251 ST9

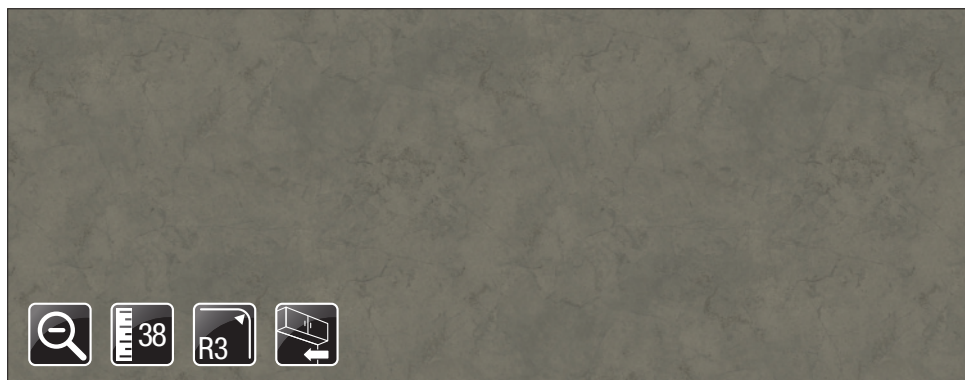
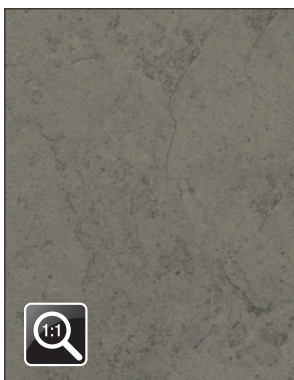

Munkalap (mm)	
38/R3 x 600 x 4100	10012553850
Konyhai hátfal (mm)	
8 x 640 x 4100	10012590270

Laminát (mm)	
Tábla: 2800 x 1310	10011331450

Éljáró / rendelés: fm	
Kód	39442

■ Anthracite Pietra Grigia F205 ST9

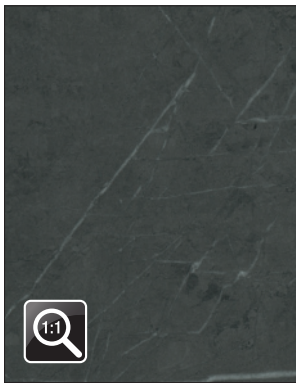

Munkalap (mm)	
38/R3 x 600 x 4100	10012553730
Konyhai hátfal (mm)	
8 x 640 x 4100	10012590230

Vízáró / egységcsomag	
Háromszög alakú 56-os típus	10015802315 10015710230
Laminát (mm)	
Tábla: 2800 x 1310	10011331330

Éláró / rendelés: fm	
Kód	39438
Laminált padló	
Kód	EPD038

■ Black Pietra Grigia F206 ST9

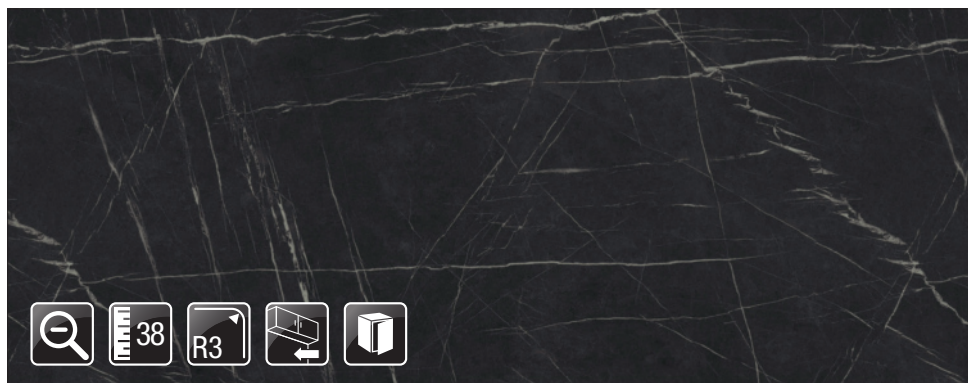
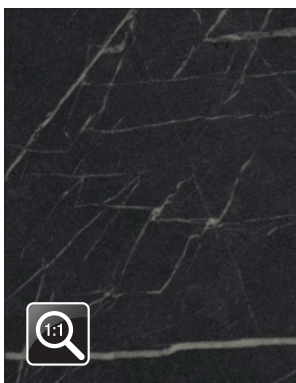

Munkalap (mm)	
38/R3 x 600 x 4100	10012553740
Bútorlap (mm)	
18 x 2070 x 2800	20030206180

Konyhai hátfal (mm)	
8 x 640 x 4100	10012590160
Vízáró / egységcsomag	
Háromszög alakú 56-os típus	10015802320 10015710230

Laminát (mm)	
Tábla: 2800 x 1310	10011331340
Éláró / rendelés: fm	
Kód	39439

■ Grey Florence Marble F112 ST9

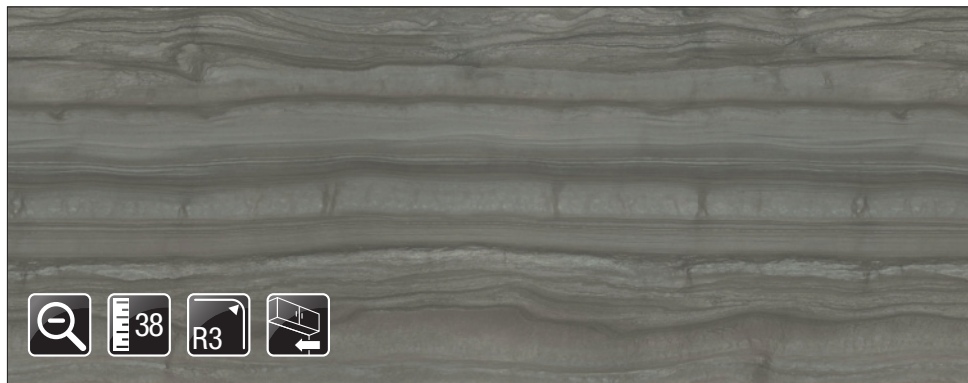
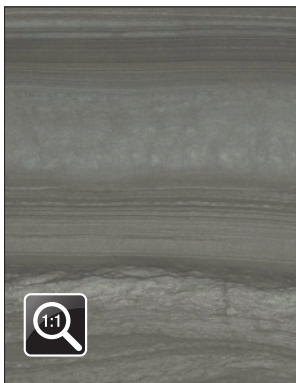

Munkalap (mm)	
38/R3 x 600 x 4100	10012553700
Konyhai hátfal (mm)	
8 x 640 x 4100	10012590180

Vízáró / egységcsomag	
Háromszög alakú 56-os típus	10015802300 10015710230

Laminát (mm)	
Tábla: 2800 x 1310	10011331300
Éláró / rendelés: fm	
Kód	39424

Grey Magma Granite F011 ST9

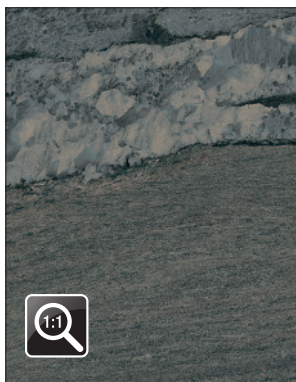

Munkalap (mm)	
38/R3 x 600 x 4100	10012553650

Vizzáró / egységcsomag	
Háromszög alakú	10015802275
56-os típus	10015710230

Laminát (mm)	
Tábla: 2800 x 1310	10011331250
Élzáró / rendelés: fm	
Kód	39420

Red Magma Granite F012 ST9

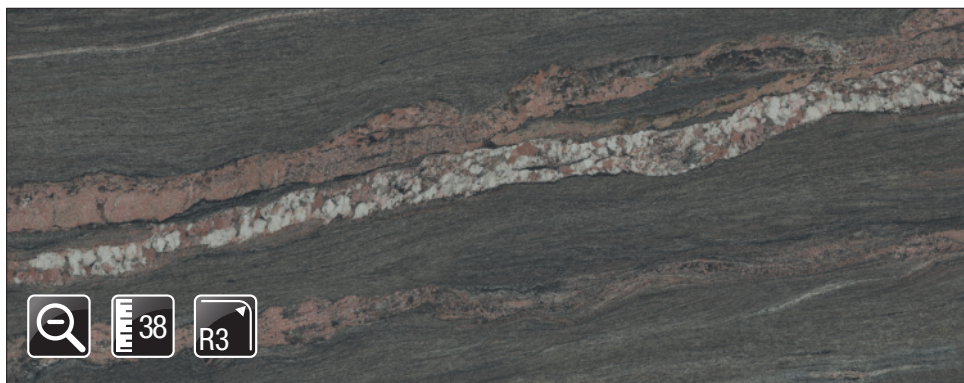
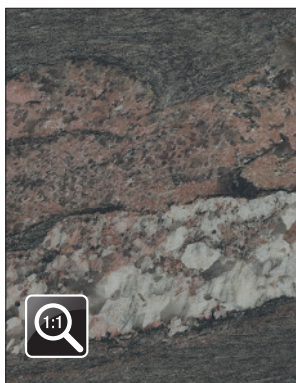

Munkalap (mm)	
38/R3 x 600 x 4100	10012553660

Vizzáró / egységcsomag	
Háromszög alakú	10015802280
56-os típus	10015710220

Laminát (mm)	
Tábla: 2800 x 1310	10011331260
Élzáró / rendelés: fm	
Kód	39421

Engelsberg Marble F014 ST9

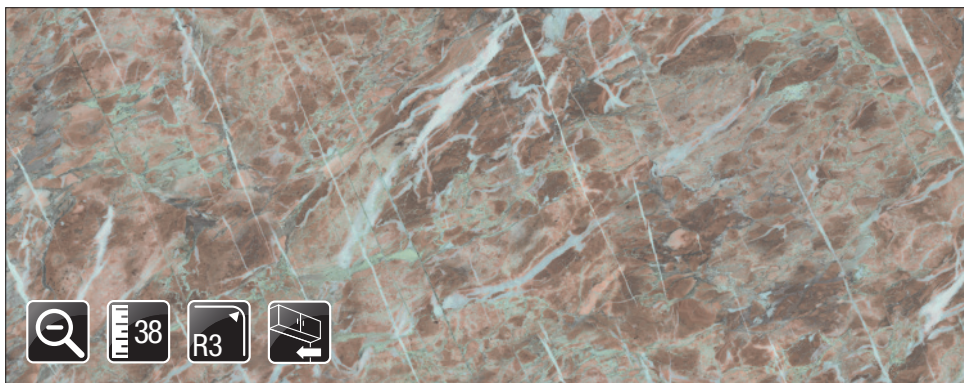

Munkalap (mm)	
38/R3 x 600 x 4100	10012553670
Konyhai hátfal (mm)	
8 x 640 x 4100	10012590140

Vizzáró / egységcsomag	
Háromszög alakú	10015802285
56-os típus	10015710230

Laminát (mm)	
Tábla: 2800 x 1310	10011331270
Élzáró / rendelés: fm	
Kód	39411

Grey Cipollino Marble F093 ST15

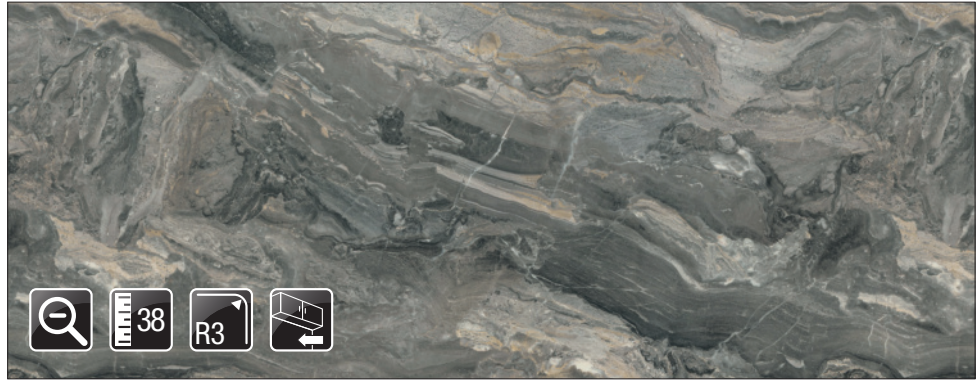

Munkalap (mm)	
38/R3 x 600 x 4100	10012553170
Konyhai hátfal (mm)	
8 x 640 x 4100	10012590070

Vízáró / egységcsomag	
Háromszög alakú	10015801980
56-os típus	10015710220

Laminát (mm)	
Csik, ragasztózott: 5000 x 45	10005020590
Tábla: 2800 x 1310	10011330770
Élzáró / rendelés: fm	
Kód	39427

Black Copper Cipollino Marble F094 ST15

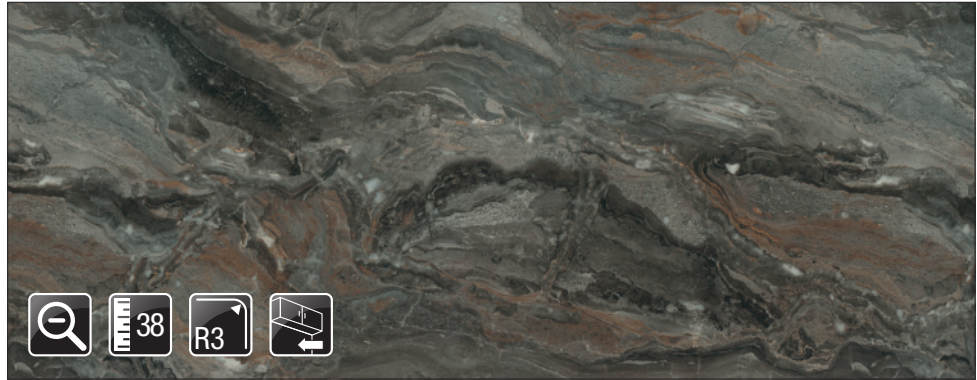
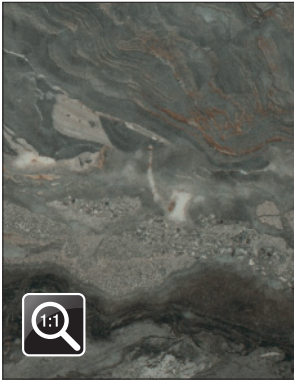

Munkalap (mm)	
38/R3 x 600 x 4100	10012553180
Konyhai hátfal (mm)	
8 x 640 x 4100	10012590020

Vízáró / egységcsomag	
Háromszög alakú	10015801985
56-os típus	10015710240

Laminát (mm)	
Csik, ragasztózott: 5000 x 45	10005020600
Tábla: 2800 x 1310	10011330780
Élzáró / rendelés: fm	
Kód	39429

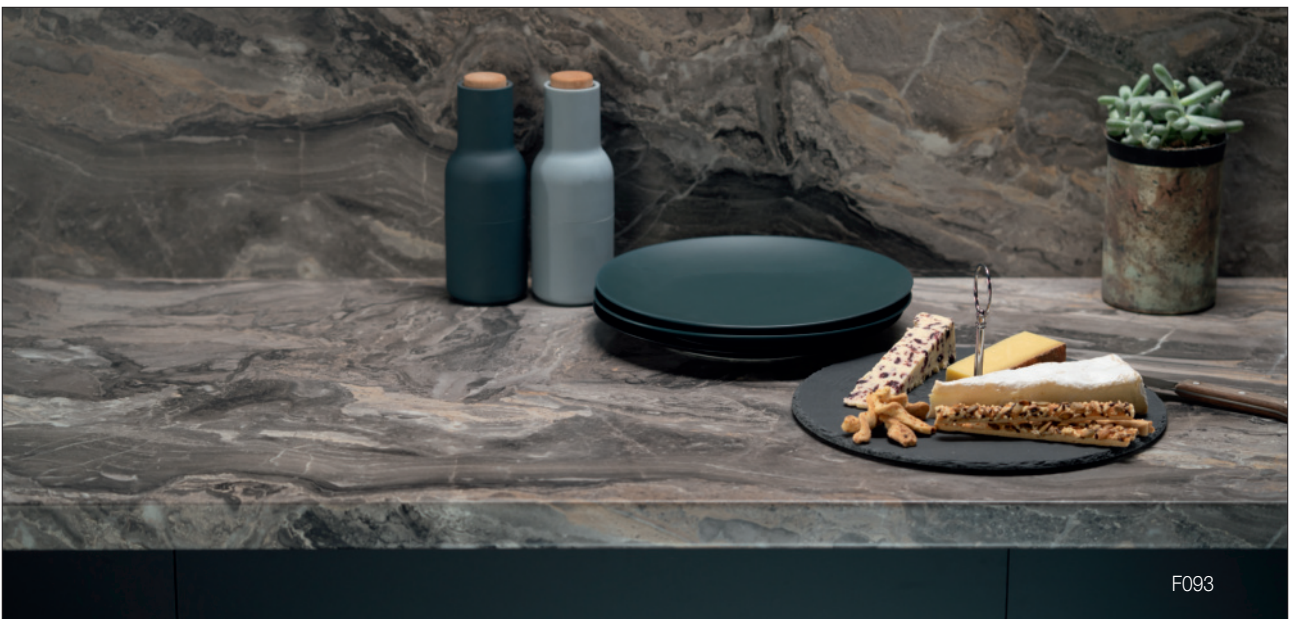

F093

Grey Triestino Terrazzo F021 ST75

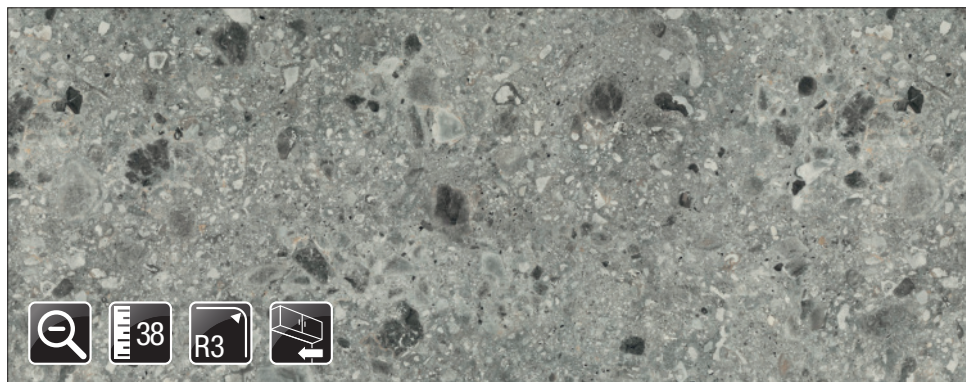

Munkalap (mm)	
38/R3 x 600 x 4100	10012553680
Konyhai hátfal (mm)	
8 x 640 x 4100	10012590140

Vízáró / egységcsomag	
Háromszög alakú	10015802290
56-os típus	10015710230

Laminát (mm)	
Tábla: 2800 x 1310	10011331280
Éláró / rendelés: fm	
Kód	39412

Grey Siena Marble F095 ST87

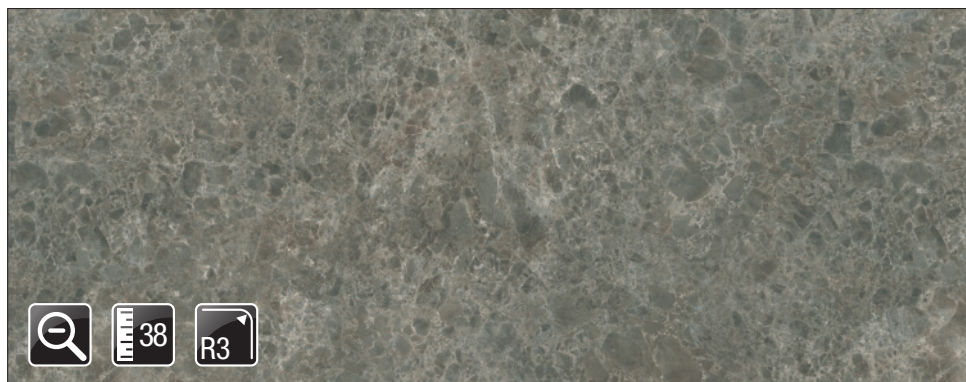
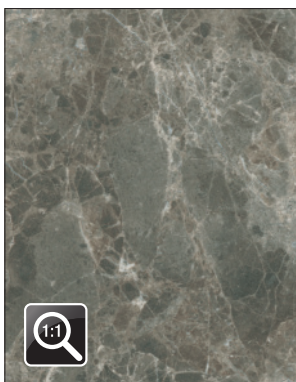

Munkalap (mm)	
38/R3 x 600 x 4100	10012553690

Vízáró / egységcsomag	
Háromszög alakú	10015802295
56-os típus	10015710230

Laminát (mm)	
Tábla: 2800 x 1310	10011331290
Éláró / rendelés: fm	
Kód	39413

Anthracite Metal Rock F121 ST87

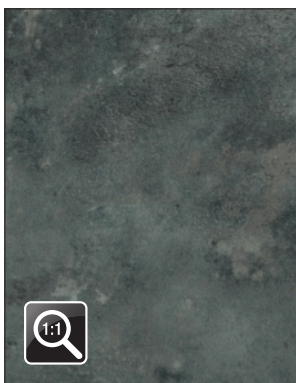

Munkalap (mm)	
38/R3 x 600 x 4100	10012553710

Vízáró / egységcsomag	
Háromszög alakú	10015802305
56-os típus	10015710230

Laminát (mm)	
Tábla: 2800 x 1310	10011331310
Éláró / rendelés: fm	
Kód	39393

Szinkronpórusos Feelwood munkalapok



Dekorképpel szinkronizált struktúrák

A **Feelwood** elnevezés a vizuális megjelenésre, a tapintható érzésre valamint a termék hozzáadott értékére utal.

A struktúra és a dekor tökéletes összhangjának köszönhetően a Feelwood felületek megjelenése már-már megegyezik a furnérral vagy a tőmőrfával.

H3176 ST37



White Halifax Oak H1176 ST37

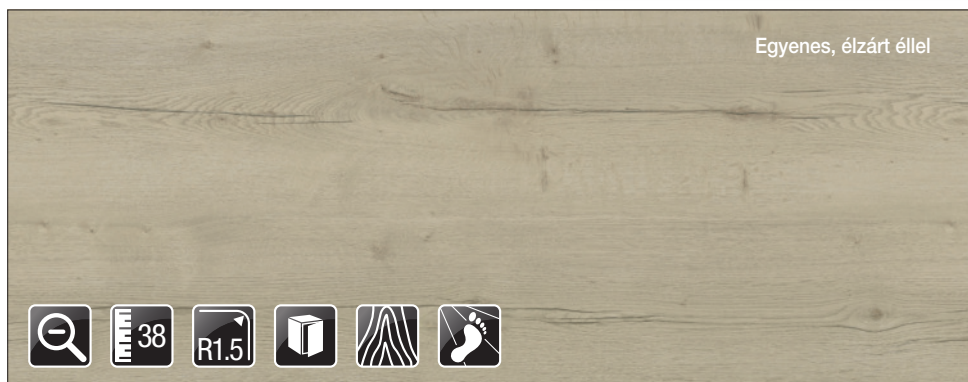
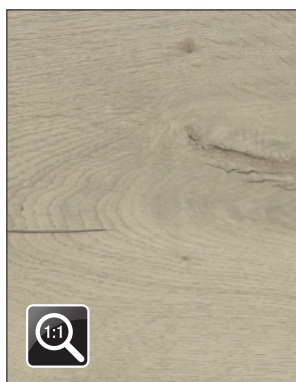

Egyenes, élzárt éllel



Munkalap (mm)	
38/R1,5 x 600 x 4100	10012553420
Bútorlap (mm)	
18 x 2070 x 2800	20021176180

Laminát (mm)	
Tábla: 2790 x 2060	10011331020

Élzáró / rendelés: fm	
Kód	34594
Laminált padló	
Kód	EPL139

Natural Halifax Oak H1180 ST37

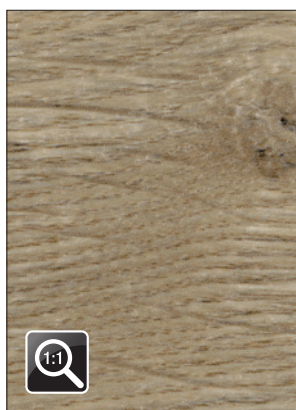

Egyenes, élzárt éllel



Munkalap (mm)	
38/R1,5 x 600 x 4100	10012553080
Bútorlap (mm)	
18 x 2070 x 2800	20021180180

Konyhai hátfal (mm)	
8 x 640 x 4100	10012590030
Vízjáró / egységcsomag	
Háromszög alakú	10015802415
56-os típus	10015710240

Laminát (mm)	
Tábla: 2790 x 2060	10011330650
Élzáró / rendelés: fm	
Kód	34607
Laminált padló	
Kód	EPL159

Tobacco Halifax Oak H1181 ST37

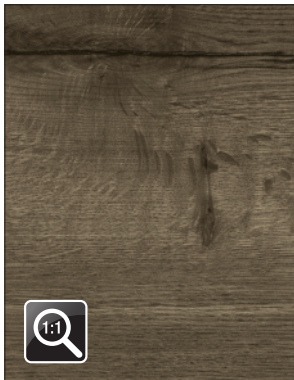

Egyenes, élzárt éllel



Munkalap (mm)	
38/R1,5 x 600 x 4100	10012553090
Bútorlap (mm)	
18 x 2070 x 2800	20021181180
Konyhai hátfal (mm)	
8 x 640 x 4100	10012590040

Vízáró / egységcsomag	
Háromszög alakú 56-os típus	10015802420 10015710240

Laminát (mm)	
Tábla: 2790 x 2060	10011330660
Élzáró / rendelés: fm	
Kód	34763
Laminált padló	
Kód	EPL016

Cognac Brown Sherman Oak H1344 ST32

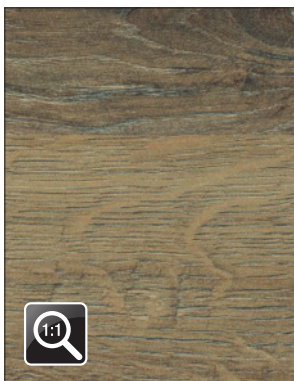

Egyenes, élzárt éllel



Munkalap (mm)	
38/R1,5 x 600 x 4100	10012553120
Bútorlap (mm)	
18 x 2070 x 2800	20021344180

Vízáró / egységcsomag	
Háromszög alakú 56-os típus	10015802425 10015710260

Laminát (mm)	
Tábla: 2790 x 2060	10011330690
Élzáró / rendelés: fm	
Kód	34714
Laminált padló	
Kód	EPL184

Pewter Halifax Oak H3176 ST37

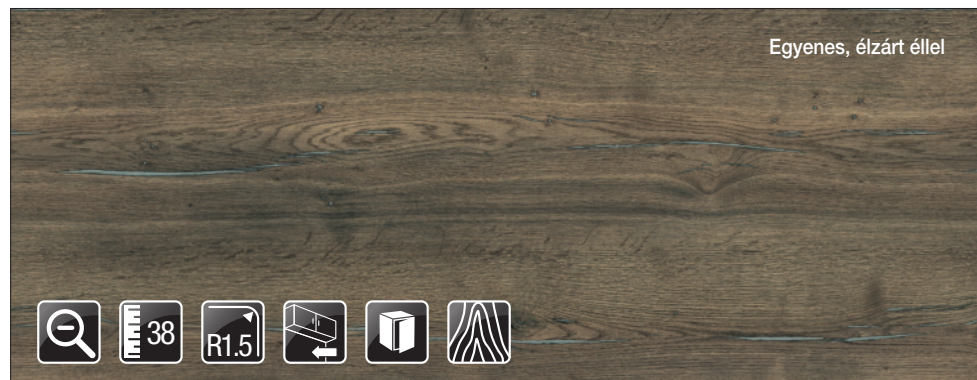
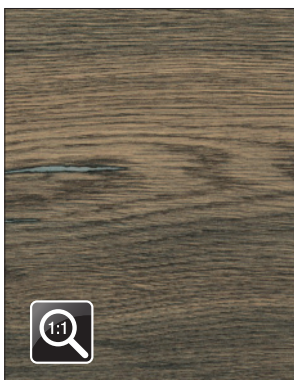

Egyenes, élzárt éllel



Munkalap (mm)	
38/R1,5 x 600 x 4100	10012553130
Bútorlap (mm)	
18 x 2070 x 2800	20023176180

Konyhai hátfal (mm)	
8 x 640 x 4100	10012590100

Laminát (mm)	
Tábla: 2790 x 2060	10011330700
Élzáró / rendelés: fm	
Kód	34787

Natural Hickory H3730 ST10

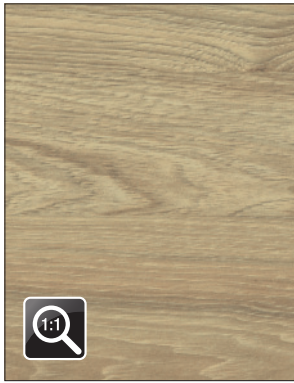

Munkalap (mm)	
38/R3 x 600 x 4100	10012553400
Asztallap (mm)	
38/R3 x 920 x 4100	10001910530
Bútorlap (mm)	
18 x 2070 x 2800	20023730180

Konyhai hátfal (mm)	
8 x 640 x 4100	10012590220
Vízjáró / egységcsomag	
Háromszög alakú 56-os típus	10015802130 10015710240

Laminát (mm)	
Csik, ragasztózott: 5000 x 45	10005020820
Tábla: 2800 x 1310	10011331000
Éláró / rendelés: fm	
Kód	35885

Natural Hamilton Oak H3303 ST10

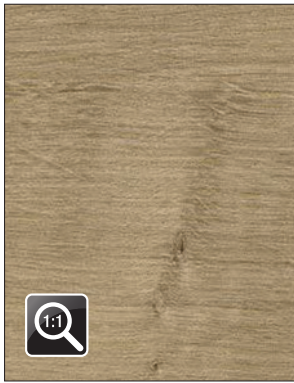

Munkalap (mm)	
38/R3 x 600 x 4100	10012553320
Asztallap (mm)	
38/2*R3 x 920 x 4100	10001910390
Bútorlap (mm)	
18 x 2070 x 2800	20023303180

Konyhai hátfal (mm)	
8 x 640 x 4100	10012590210
Vízjáró / egységcsomag	
Háromszög alakú 56-os típus	10015802055 10015710240

Laminát (mm)	
Csik, ragasztózott: 5000 x 45	10005020740
Tábla: 2800 x 1310	10011330900
Éláró / rendelés: fm	
Kód	34615
Laminált padló	
Kód	EPL103

Natural Wild Oak H1318 ST10

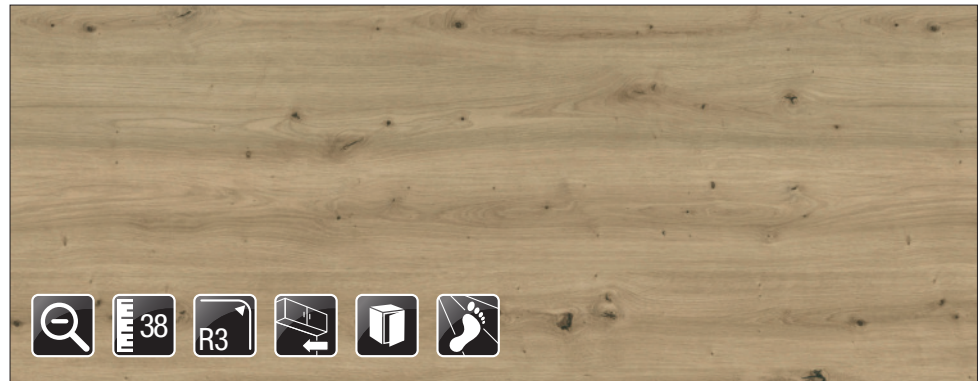
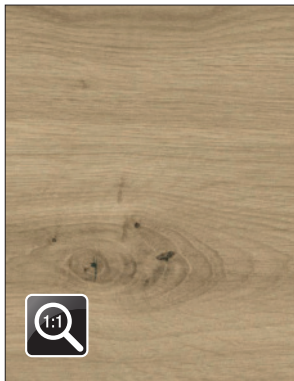

Munkalap (mm)	
38/R3 x 600 x 4100	10012553630
Bútorlap (mm)	
18 x 2070 x 2800	20021318180

Konyhai hátfal (mm)	
8 x 640 x 4100	10012590050
Vízjáró / egységcsomag	
Háromszög alakú 56-os típus	10015802380 10015710240

Laminát (mm)	
Tábla: 2800 x 1310	10011331230
Éláró / rendelés: fm	
Kód	34641
Laminált padló	
Kód	EPL182

Natural Bardolino Oak H1145 ST10

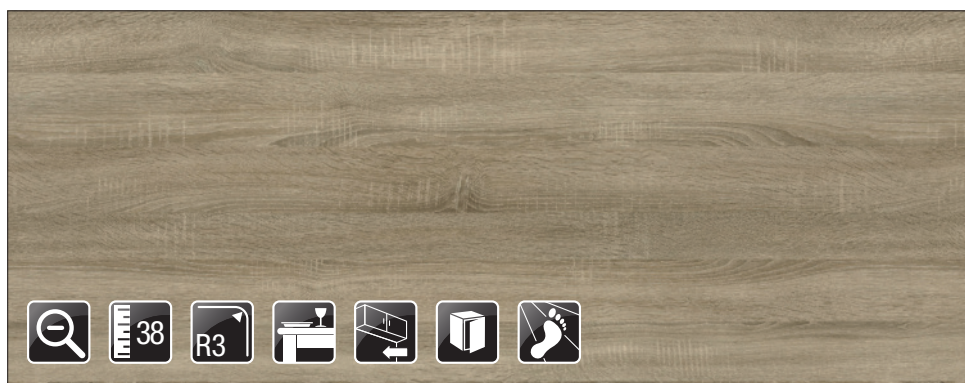
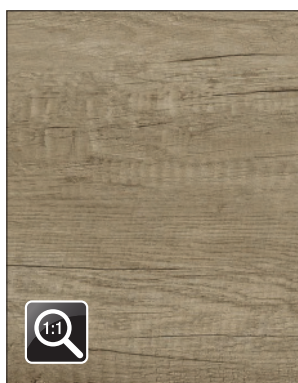

Munkalap (mm)	
38/R3 x 600 x 4100	10012554410
Asztallap (mm)	
38/2*R3 x 920 x 4100	10001910410
Bútorlap (mm)	
18 x 2070 x 2800	20021145180

Konyhai hátfal (mm)	
8 x 640 x 4100	10012590020
Vízáró / egységcsomag	
Háromszög alakú 56-os típus	10015801675 10015710220

Laminát (mm)	
Csik, ragasztózott: 5000 x 45	10005020270
Tábla: 2800 x 1310	10011330440
Éláró / rendelés: fm	
Kód	34617
Laminált padló	
Kód	EPL035

Natural Nebraska Oak H3331 ST10

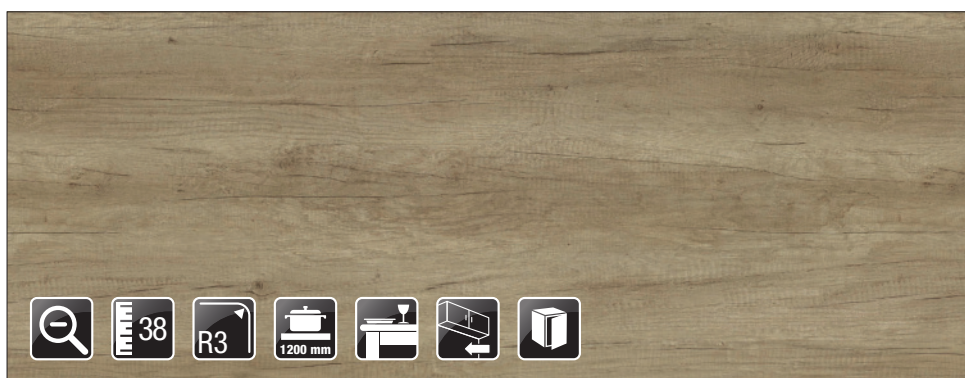
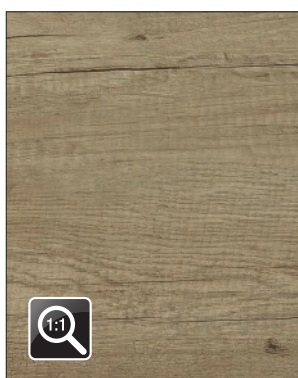

Munkalap (mm)	
38/R3 x 600 x 4100	10012554400
38/R3 x 1200 x 4100	10012554860
Asztallap (mm)	
38/2*R3 x 920 x 4100	10001910360
Bútorlap (mm)	
18 x 2070 x 2800	20023331180

Konyhai hátfal (mm)	
8 x 640 x 4100	10012590110
Vízáró / egységcsomag	
Háromszög alakú 56-os típus	10015801670 10015710240

Laminát (mm)	
Csik, ragasztózott: 5000 x 45	10005020260
Tábla: 2800 x 1310	10011330430
Éláró / rendelés: fm	
Kód	34613

Grey Nebraska Oak H3332 ST10

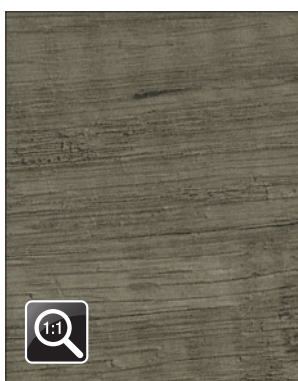

Munkalap (mm)	
38/R3 x 600 x 4100	10012554510
Asztallap (mm)	
38/2*R3 x 920 x 4100	10001910370

Vízáró / egységcsomag	
Háromszög alakú 56-os típus	10015801725 10015710220
Laminát (mm)	
Csik, ragasztózott: 5000 x 45	10005020370
Tábla: 2800 x 1310	10011330540

Éláró / rendelés: fm	
Kód	34785
Laminált padló	
Kód	EPD003

Natural Halvar Oak H1160 ST10

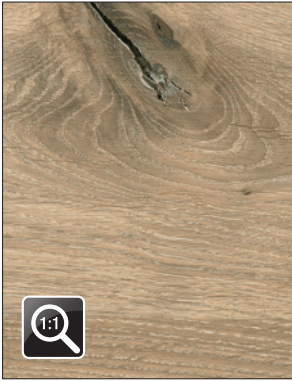

Munkalap (mm)	
38/R3 x 600 x 4100	10012553880
Konyhai hátfal (mm)	
8 x 640 x 4100	10012590290

Élzáró / rendelés: fm	
Kód	34598

Natural Anthor Oak H3330 ST36

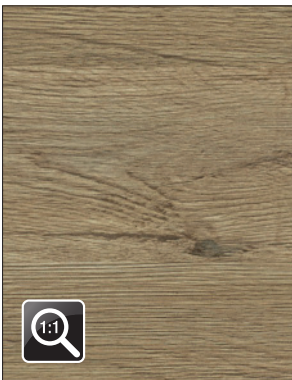

Munkalap (mm)	
38/R3 x 600 x 4100	10012553640
Bútorlap (mm)	
18 x 2070 x 2800	20023330180
Konyhai hátfal (mm)	
8 x 640 x 4100	10012590210

Vizzáró / egységcsomag	
Háromszög alakú 56-os típus	10015802385 10015710240

Laminát (mm)	
Tábla: 2800 x 1310	10011331240
Élzáró / rendelés: fm	
Kód	34713

Light Hunton Oak H2032 ST10



Munkalap (mm)	
38/R3 x 600 x 4100	10012553450
Asztallap (mm)	
38/R3 x 920 x 4100	10001910510
Konyhai hátfal (mm)	
8 x 640 x 4100	10012590080

Vizzáró / egységcsomag	
Háromszög alakú 56-os típus	10015802150 10015710260
Laminát (mm)	
Csik, ragasztózott: 5000 x 45	10005020860
Tábla: 2800 x 1310	10011331050

Élzáró / rendelés: fm	
Kód	34766
Laminált padló	
Kód	EPL043

Dark Hunton Oak H2033 ST10

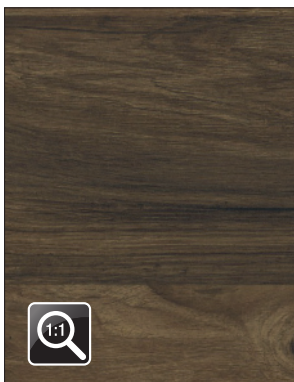

Munkalap (mm)	
38/R3 x 600 x 4100	10012553460
Asztallap (mm)	
38/R3 x 920 x 4100	10001910520
Bútorlap (mm)	
18 x 2070 x 2800	20022033180

Konyhai hátfal (mm)	
8 x 640 x 4100	10012590080
Víz záró / egységcsomag	
Háromszög alakú 56-os típus	10015802155
	10015710260

Laminát (mm)	
Csik, ragasztózott: 5000 x 45	10005020870
Tábla: 2800 x 1310	10011331060
Él záró / rendelés: fm	
Kód	34767
Laminált padló	
Kód	EPL044

Natural Vintage Wood H197 ST10

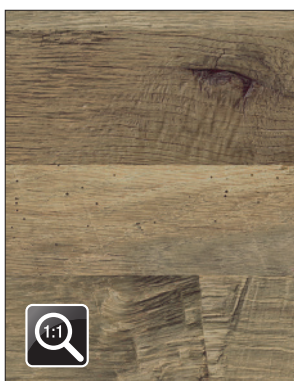

Munkalap (mm)	
38/R3 x 600 x 4100	10012553600

Víz záró / egységcsomag	
Háromszög alakú 56-os típus	10015802365
	10015710220

Laminát (mm)	
Tábla: 2800 x 1310	10011331200
Él záró / rendelés: fm	
Kód	35730

Grey Vintage Wood H198 ST10

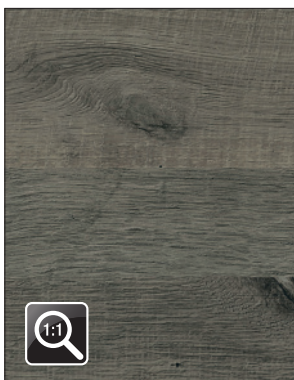

Munkalap (mm)	
38/R3 x 600 x 4100	10012553610

Víz záró / egységcsomag	
Háromszög alakú 56-os típus	10015802370
	10015710230

Laminát (mm)	
Tábla: 2800 x 1310	10011331210
Él záró / rendelés: fm	
Kód	35731

Grey Brown Whiteriver Oak H1313 ST10

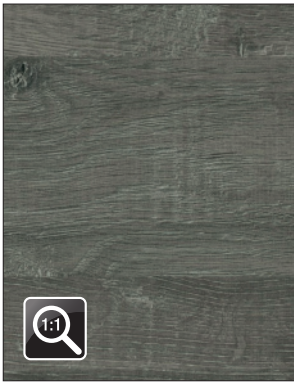

Munkalap (mm)	
38/R3 x 600 x 4100	10012553620
Bútorlap (mm)	
18 x 2070 x 2800	20021313180

Vizzáró / egységcsomag	
Háromszög alakú 56-os típus	10015802375 10015710230

Laminát (mm)	
Tábla: 2800 x 1310	10011331220
Élzáró / rendelés: fm	
Kód	34633
Laminált padló	
Kód	EPL193

Truffle Brown Davos Oak H3133 ST12

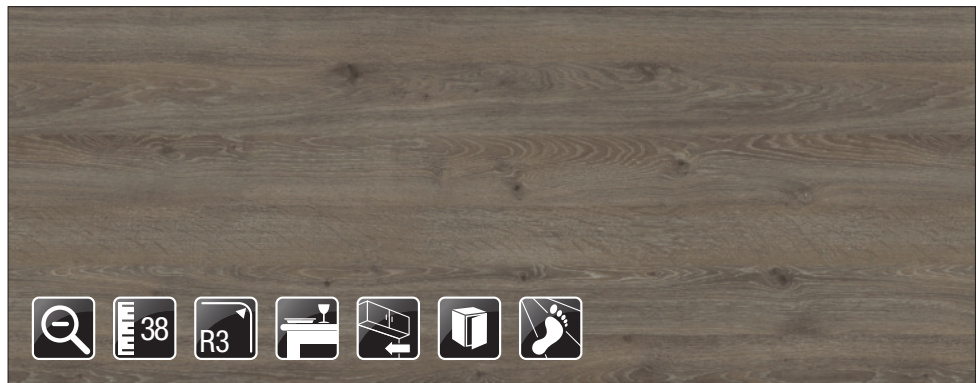
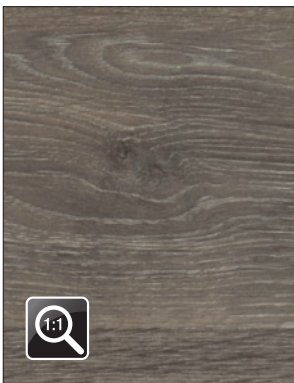

Munkalap (mm)	
38/R3 x 600 x 4100	10012553310
Asztallap (mm)	
38/2*R3 x 920 x 4100	10001910430
Bútorlap (mm)	
18 x 2070 x 2800	20023133180

Konyhai hátfal (mm)	
8 x 640 x 4100	10012590090
Vizzáró / egységcsomag	
Háromszög alakú 56-os típus	10015802050 10015710250

Laminát (mm)	
Csik, ragasztózott: 5000 x 45	10005020730
Tábla: 2800 x 1310	10011330890
Élzáró / rendelés: fm	
Kód	34656
Laminált padló	
Kód	EPL181

Brown Cardiff Oak H2409 STG8

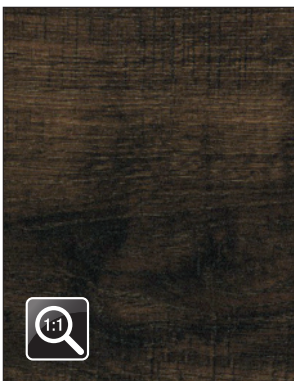

Munkalap (mm)	
38/R3 x 600 x 4100	10012553870
Konyhai hátfal (mm)	
8 x 640 x 4100	10012590290

Laminát (mm)	
Tábla: 2800 x 1310	10011331460

Élzáró / rendelés: fm	
Kód	34794

Black Halford Oak H2031 ST10

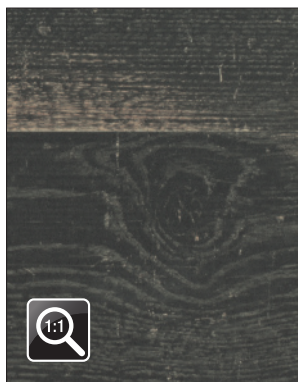

Munkalap (mm)	
38/R3 x 600 x 4100	10012553440
Konyhai hátfal (mm)	
8 x 640 x 4100	10012590070

Vízáró / egységcsomag	
Háromszög alakú	10015802145
56-os típus	10015710260

Laminát (mm)	
Csik, ragasztózott: 5000 x 45	10005020850
Tábla: 2800 x 1310	10011331040
Éláró / rendelés: fm	
Kód	34800

Black-Brown Sorano Oak H1137 ST12

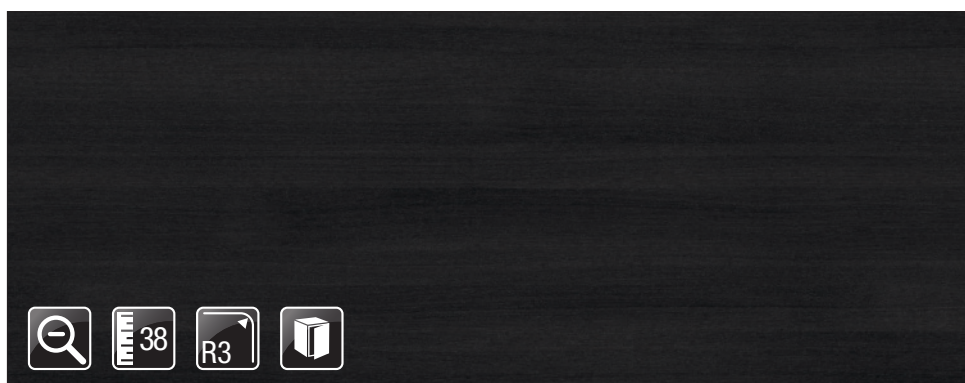
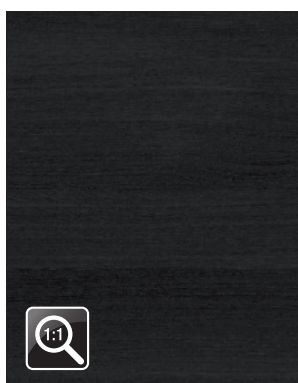

Munkalap (mm)	
38/R3 x 600 x 4100	10012554470
Bútorlap (mm)	
18 x 2070 x 2800	20021137181

Vízáró / egységcsomag	
Háromszög alakú	10015801705
56-os típus	10015710260

Laminát (mm)	
Csik, ragasztózott: 5000 x 45	10005020330
Tábla: 2800 x 1310	10011330500
Éláró / rendelés: fm	
Kód	34830

Castle Oak H195 ST10

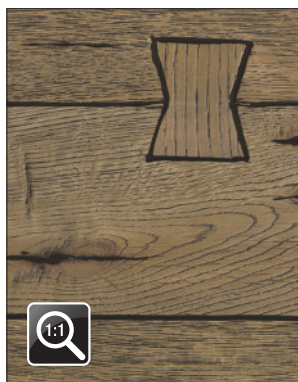

Munkalap (mm)	
38/R3 x 600 x 4100	10012553590

Vízáró / egységcsomag	
Háromszög alakú	10015802360
56-os típus	10015710240

Laminát (mm)	
Tábla: 2800 x 1310	10011331190
Éláró / rendelés: fm	
Kód	34786

Natural Woodblocks H050 ST9

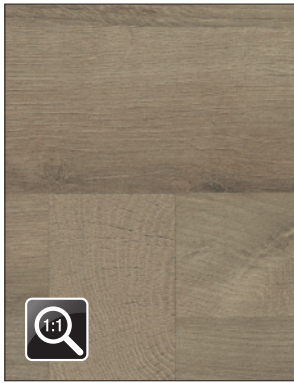

Táblásított mintával



Munkalap (mm)	
38/R3 x 600 x 4100	10012553410
Konyhai hátfal (mm)	
8 x 640 x 4100	10012590200

Vízáró / egységcsomag	
Háromszög alakú 56-os típus	10015802135 10015710240

Laminát (mm)	
Csik, ragasztózott: 5000 x 45	10005020830
Tábla: 2800 x 1310	10011331010
Éláró / rendelés: fm	
Kód	35720

Oak Butcherblock H193 ST12

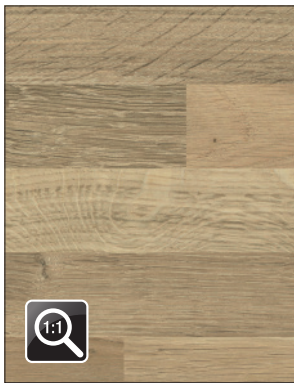

Parkettmintás



Munkalap (mm)	
38/R3 x 600 x 4100	10012553570

Vízáró / egységcsomag	
Háromszög alakú 56-os típus	10015802350 10015710260

Laminát (mm)	
Tábla: 2800 x 1310	10011331170
Éláró / rendelés: fm	
Kód	34712
Laminált padló	
Kód	EPL190

Walnut Butcherblock H194 ST12

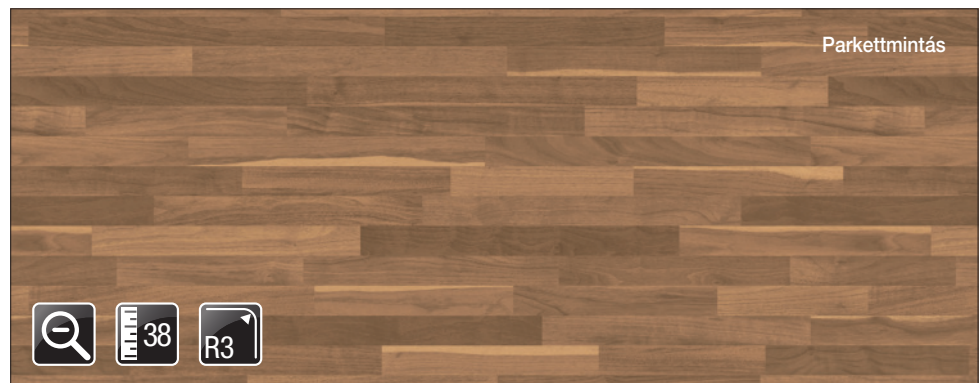
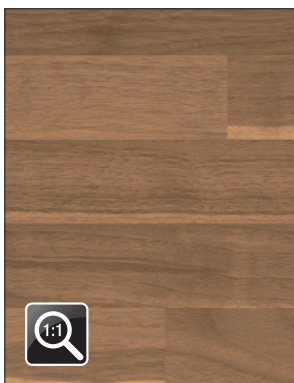

Parkettmintás



Munkalap (mm)	
38/R3 x 600 x 4100	10012553580

Vízáró / egységcsomag	
Háromszög alakú 56-os típus	10015802355 10015710250

Laminát (mm)	
Tábla: 2800 x 1310	10011331180
Éláró / rendelés: fm	
Kód	35416

Natural Pacific Walnut H3700 ST10

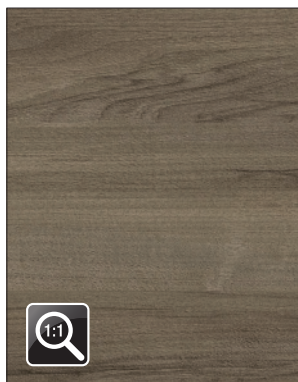

Munkalap (mm)	
38/R3 x 600 x 4100	10012554390
Bútorlap (mm)	
18 x 2070 x 2800	20023700180

Vízáró / egységcsomag	
Háromszög alakú 56-os típus	10015801665 10015710240

Laminát (mm)	
Csik, ragasztózott: 5000 x 45	10005020250
Tábla: 2800 x 1310	10011330420
Éláró / rendelés: fm	
Kód	35503

Tobacco Pacific Walnut H3702 ST10

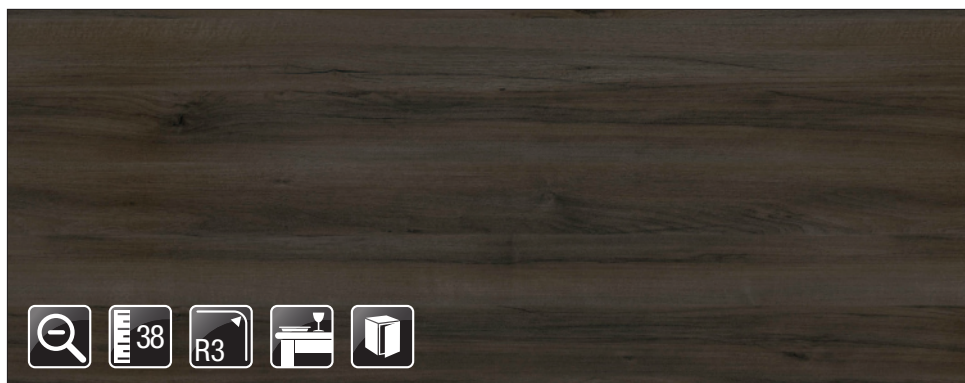
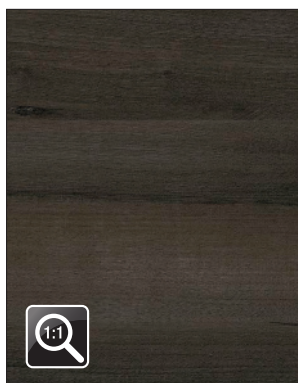

Munkalap (mm)	
38/R3 x 600 x 4100	10012553330
Asztallap (mm)	
38/2*R3 x 920 x 4100	10001910450
Bútorlap (mm)	
18 x 2070 x 2800	20023702180

Vízáró lécz	
Perfect Line	10015721270
Perfect Line végelem és sarok	
jobbos végelem	10015729011
balos végelem	10015729061
belső sarok 90°	10015729111
külső sarok 90°	10015729161

Laminát (mm)	
Tábla: 2800 x 1310	10011330910
Éláró / rendelés: fm	
Kód	35515

Tobacco Aida Walnut H3704 ST15

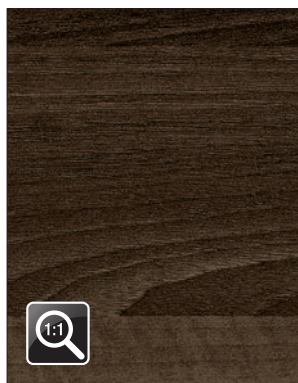

Munkalap (mm)	
38/R3 x 600 x 4100	10012553340
Asztallap (mm)	
38/2*R3 x 920 x 4100	10001910440

Laminát (mm)	
Csik, ragasztózott: 5000 x 45	10005020760
Éláró / rendelés: fm	
Kód	35480

Sealand Pine H110 ST9

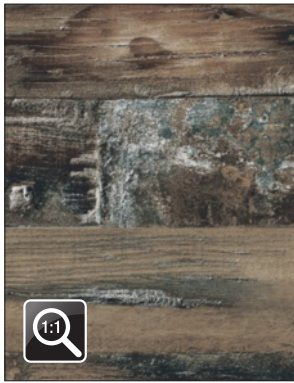

Munkalap (mm)	
38/R3 x 600 x 4100	10012553250
Konyhai hátfal (mm)	
8 x 640 x 4100	10012590010

Vízáró / egységcsomag	
Háromszög alakú	10015802020
56-os típus	10015710240

Laminát (mm)	
Csik, ragasztózott: 5000 x 45	10005020670
Tábla: 2800 x 1310	10011330830
Élzáró / rendelés: fm	
Kód	35262

Bramberg Pine H1487 ST22

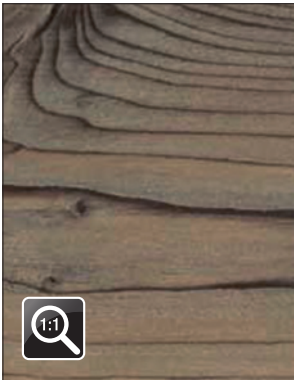

Munkalap (mm)	
38/R3 x 600 x 4100	10012554370
Bútorlap (mm)	
18 x 2070 x 2800	20021487180

Vízáró / egységcsomag	
Háromszög alakú	10015801655
56-os típus	10015710240

Laminát (mm)	
Csik, ragasztózott: 5000 x 45	10005020230
Tábla: 2800 x 1310	10011330400
Élzáró / rendelés: fm	
Kód	35103

Fineline Cream H1424 ST22

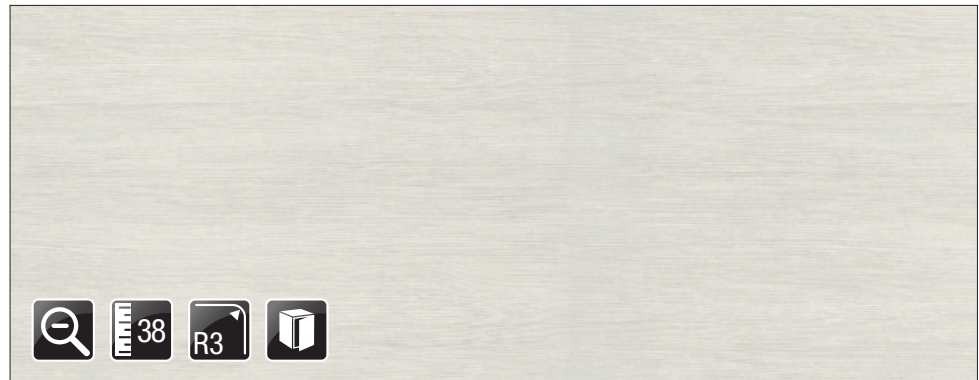
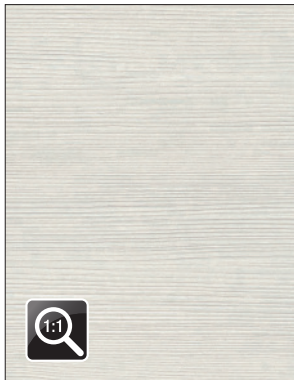

Munkalap (mm)	
38/R3 x 600 x 4100	10012554200
Bútorlap (mm)	
18 x 2070 x 2800	20021424180

Laminát (mm)	
Tábla: 2800 x 1310	10011330260

Élzáró / rendelés: fm	
Kód	36210

Cascina Pine H1401 ST22

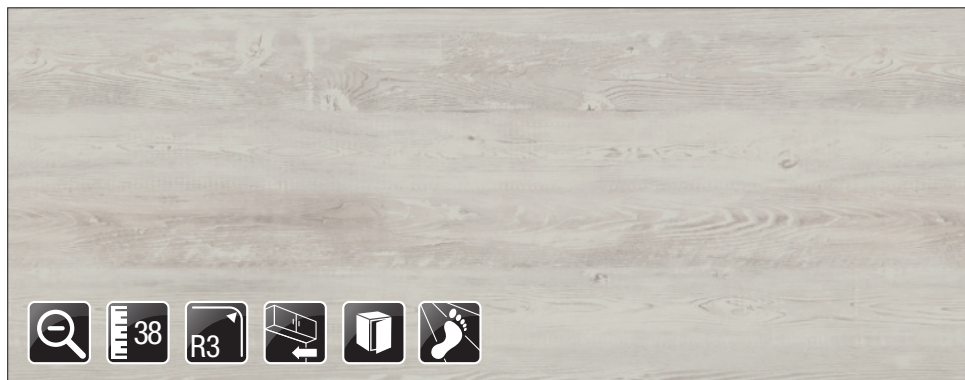
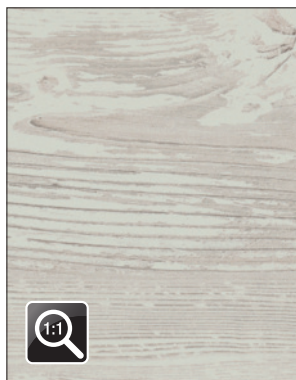

Munkalap (mm)	
38/R3 x 600 x 4100	10012553290
Bútorlap (mm)	
18 x 2070 x 2800	20021401180
Konyhai hátfal (mm)	
8 x 640 x 4100	10012590060

Vízjáró / egységcsomag	
Háromszög alakú 56-os típus	10015802040 10015710220
Laminát (mm)	
Csik, ragasztózott: 5000 x 45	10005020710
Tábla: 2800 x 1310	10011330860

Élzáró / rendelés: fm	
Kód	35114
Laminált padló	
Kód	EPL172

Pasadena Pine H1486 ST36

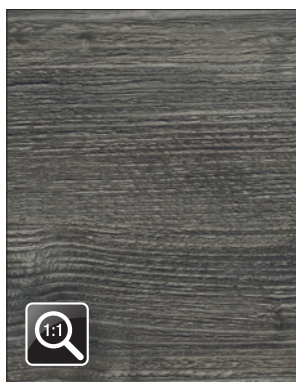

Munkalap (mm)	
38/R3 x 600 x 4100	10012553430
Bútorlap (mm)	
18 x 2070 x 2800	20021486180
Konyhai hátfal (mm)	
8 x 640 x 4100	10012590050

Vízjáró / egységcsomag	
Háromszög alakú 56-os típus	10015802140 10015710220

Laminát (mm)	
Csik, ragasztózott: 5000 x 45	10005020840
Tábla: 2800 x 1310	10011331030
Élzáró / rendelés: fm	
Kód	35250

Mainau Birch H1733 ST9

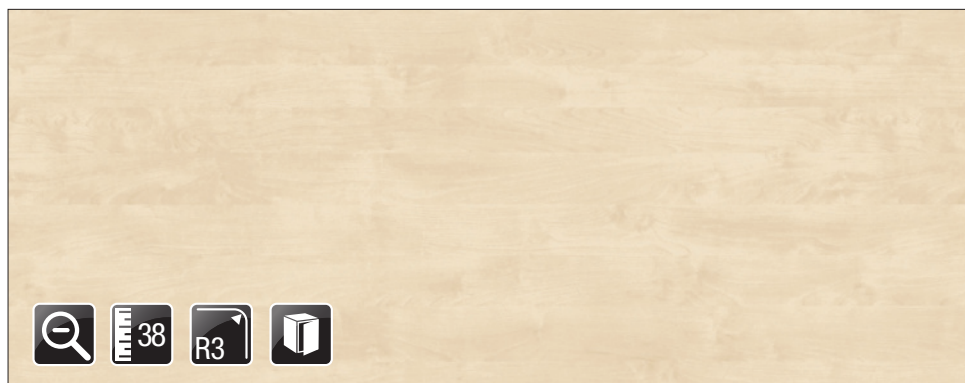
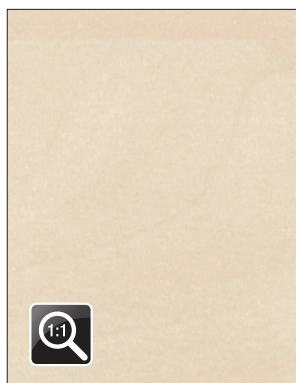

Munkalap (mm)	
38/R3 x 600 x 4100	10012554070
Bútorlap (mm)	
18 x 2070 x 2800	20021733180

Vízjáró / egységcsomag	
Háromszög alakú 56-os típus	10015801120 10015710230

Laminát (mm)	
Csik, ragasztózott: 5000 x 45	10005020035
Tábla: 2800 x 1310	10011330020
Élzáró / rendelés: fm	
Kód	33795

Light Lakeland Acacia H1277 ST9

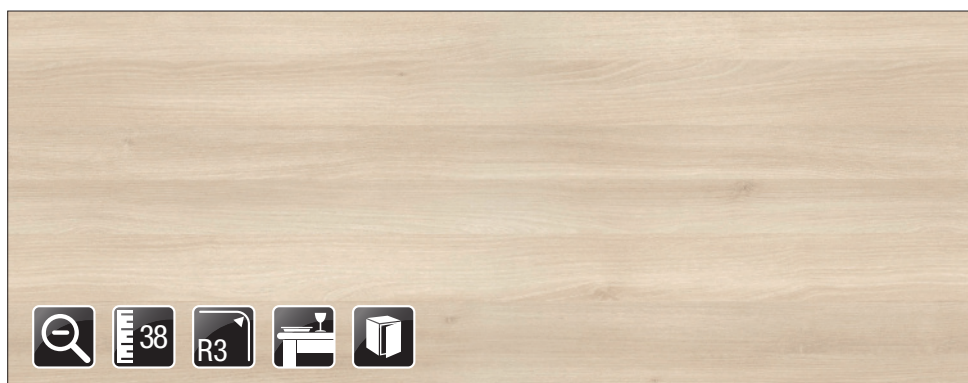
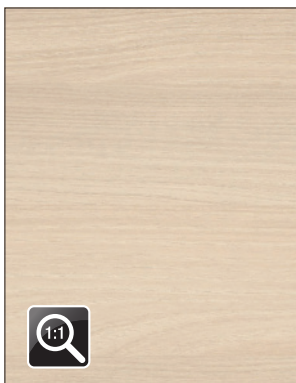

Munkalap (mm)	
38/R3 x 600 x 4100	10012554170
Asztallap (mm)	
38/2*R3 x 920 x 4100	10001910210

Bútorlap (mm)	
18 x 2070 x 2800	20021277180
Víz záró / egységcsomag	
Háromszög alakú 56-os típus	10015801290
	10015710220

Laminát (mm)	
Csik, ragasztózott: 5000 x 45	10005020085
Tábla: 2800 x 1310	10011330250
Él záró / rendelés: fm	
Kód	34580

Mali Wenge H3058 ST22

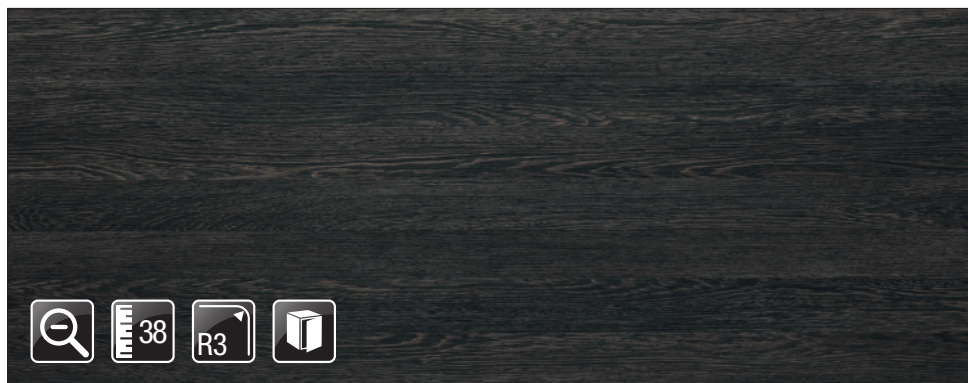
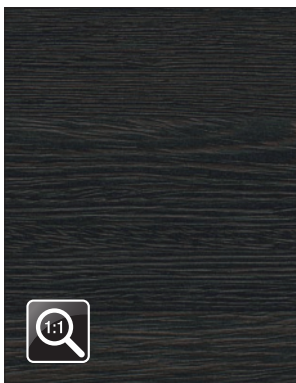

Munkalap (mm)	
38/R3 x 600 x 4100	10012554430
Bútorlap (mm)	
18 x 2070 x 2800	20023058180

Víz záró / egységcsomag	
Háromszög alakú 56-os típus	10015801685
	10015710260

Laminát (mm)	
Csik, ragasztózott: 5000 x 45	10005020290
Tábla: 2800 x 1310	10011330460
Él záró / rendelés: fm	
Kód	36180



F206 / U702 / H3303

1188 Velvet

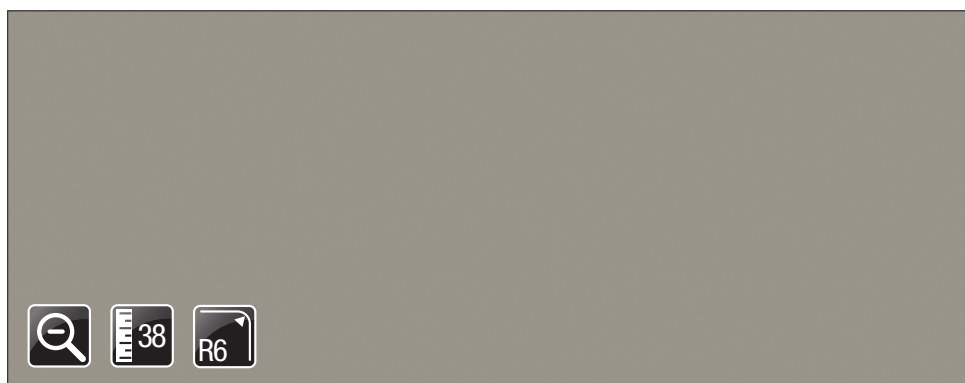
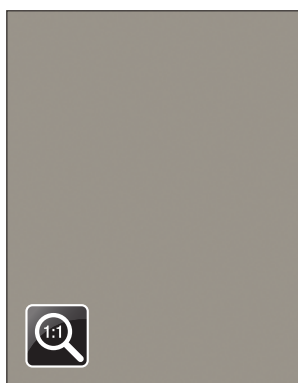

Munkalap (mm)	
38/R6 x 600 x 4200	10012506820

Vízáró / egységcsomag	
Háromszög alakú	10015802235
56-os típus	10015710230

Laminát (mm)	
Csík: 2090 x 42	10004807620
Tábla: 4200 x 1300	10011306990

Grigio 5058 Lucido

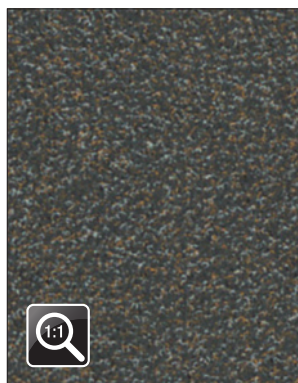

Munkalap (mm)	
38/R8 x 600 x 4200	10012506460

Vízáró / egységcsomag	
Háromszög alakú	10015801890
56-os típus	10015710260

Laminát (mm)	
Csík: 4200 x 45	10004807260
Tábla: 4200 x 1305	10011306630

5176 Moon

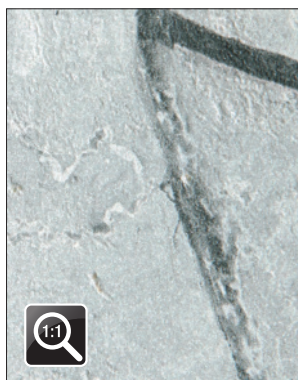

Munkalap (mm)	
38/R5 x 600 x 4200	10012506950

Vízáró / egységcsomag	
Háromszög alakú	10015802470
56-os típus	10015710230

Laminát (mm)	
Csík: 2090 x 42	10004807750
Tábla: 4200 x 1400	10011307120

5177 Moon

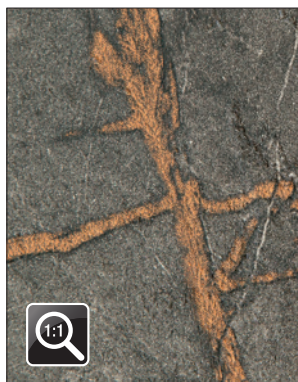

Munkalap (mm)	
38/R5 x 600 x 4200	10012506960

Vízáró / egységcsomag	
Háromszög alakú	10015802475
56-os típus	10015710240

Laminát (mm)	
Csík: 2090 x 42	10004807760
Tábla: 4200 x 1400	10011307130

5178 Moon

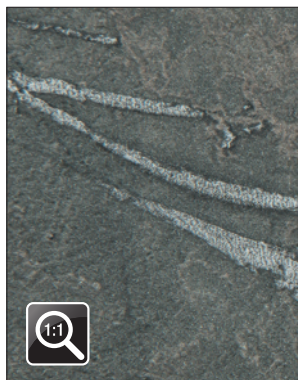

Munkalap (mm)	
38/R5 x 600 x 4200	10012506970

Vízáró / egységcsomag	
Háromszög alakú	10015802480
56-os típus	10015710230

Laminát (mm)	
Csík: 2090 x 42	10004807770
Tábla: 4200 x 1400	10011307140

5175 Moon

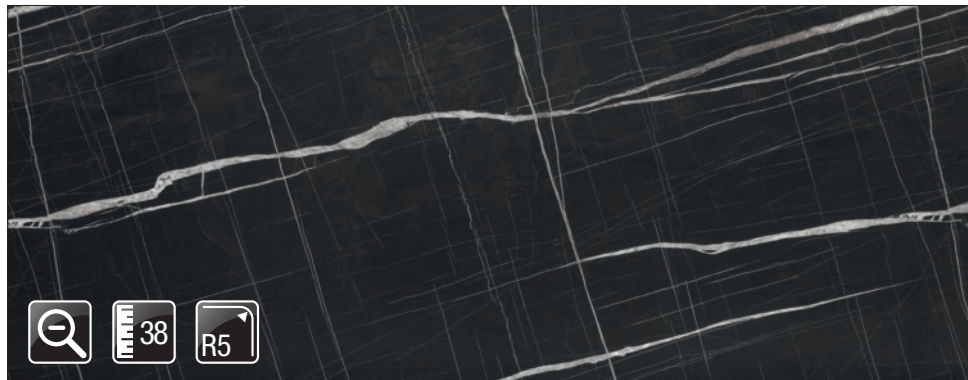
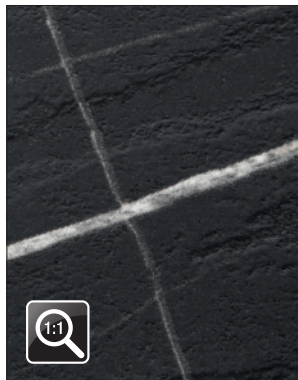

Munkalap (mm)	
38/R5 x 600 x 4200	10012506940

Vízáró / egységcsomag	
Háromszög alakú	10015802465
56-os típus	10015710260

Laminát (mm)	
Csík: 2090 x 42	10004807740
Tábla: 4200 x 1400	10011307110

Glossy 5547 Lucido

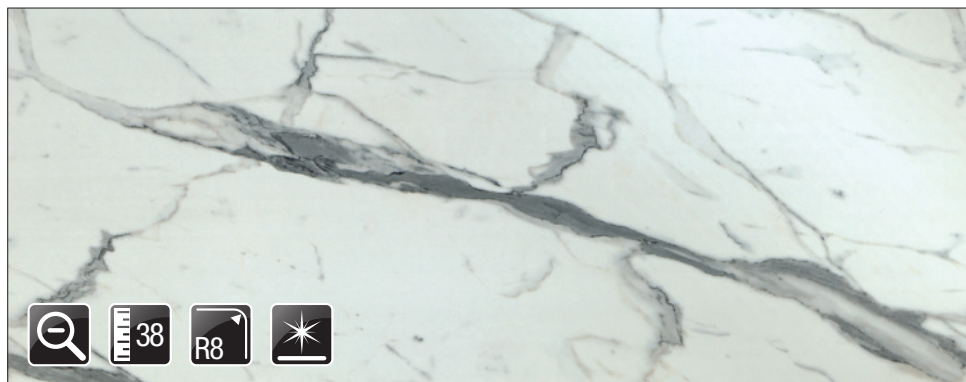
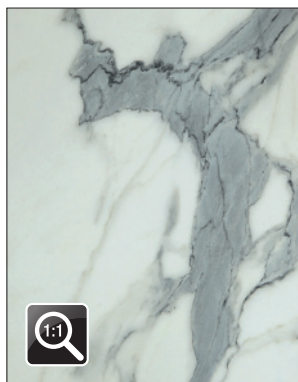

Munkalap (mm)	
38/R8 x 600 x 4200	10012506670

Vízáró / egységcsomag	
Háromszög alakú	10015802125
56-os típus	10015710210

Laminát (mm)	
Csik: 4200 x 45	10004807470
Tábla: 4200 x 1300	10011306840

Thala 6085 Shiky

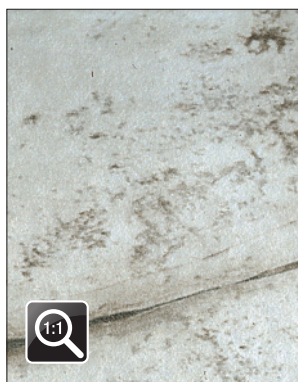

Munkalap (mm)	
38/R6 x 600 x 4200	10012506760

Vízáró / egységcsomag	
Háromszög alakú	10015802205
56-os típus	10015710210

Laminát (mm)	
Csik: 2090 x 42	10004807560
Tábla: 4200 x 1300	10011306930

5707 Glossy

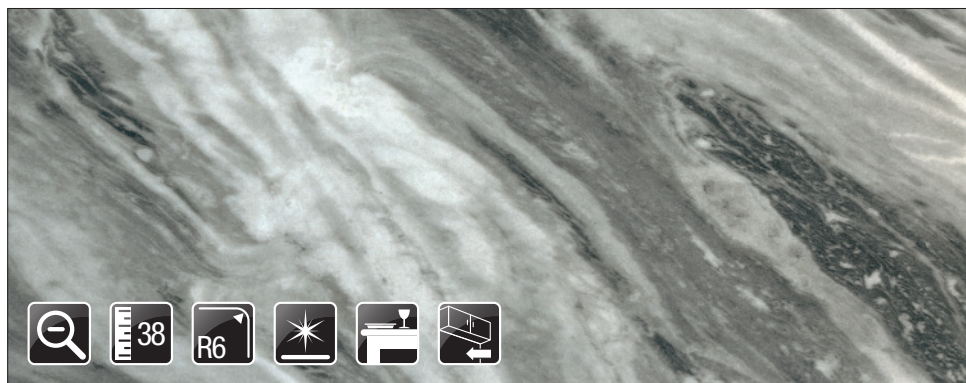
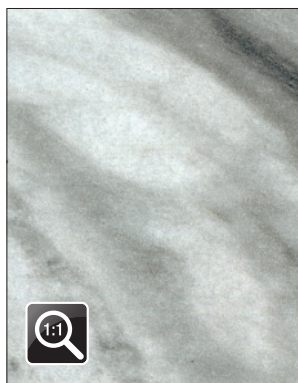

Munkalap (mm)	
38/R6 x 600 x 4200	10012506840
Asztallap (mm)	
38/2*R6 x 900 x 4200	10001920190

Konyhai hátfal (mm)	
8 x 645 x 4200	10012592060
Vízáró / egységcsomag	
Háromszög alakú	10015802245
56-os típus	10015710230

Laminát (mm)	
Csik: 2090 x 42	10004807640
Tábla: 4200 x 1400	10011307010

5707 Italian Stone

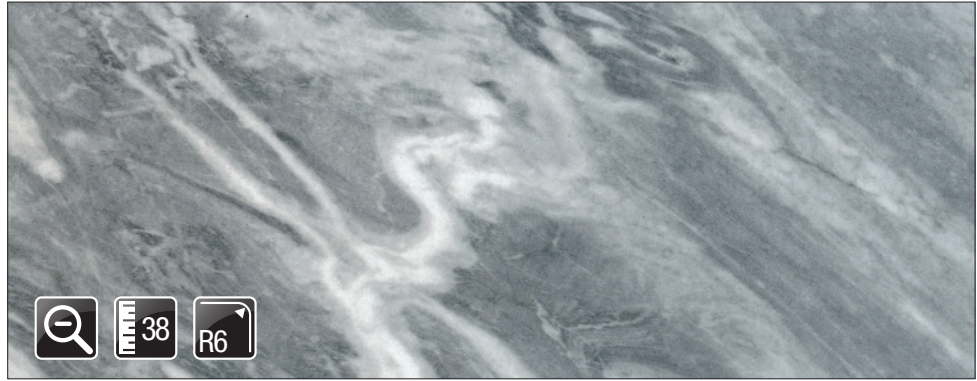
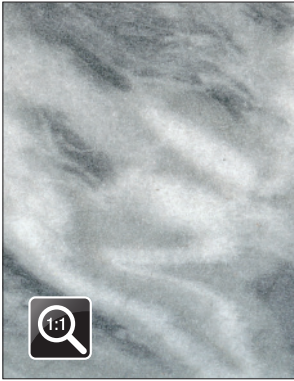

Munkalap (mm)	
38/R6 x 600 x 4200	10012506850

Vizzáró / egységcsomag	
Háromszög alakú	10015802250
56-os típus	10015710230

Laminát (mm)	
Csík: 2090 x 42	10004807650
Tábla: 4200 x 1400	10011307020

5733 GL



Munkalap (mm)	
38/R5 x 600 x 4200	10012507010

Vizzáró / egységcsomag	
Háromszög alakú	10015802500
56-os típus	10015710220

Laminát (mm)	
Csík: 2090 x 42	10004807810
Tábla: 4200 x 1400	10011307180

6075 GL

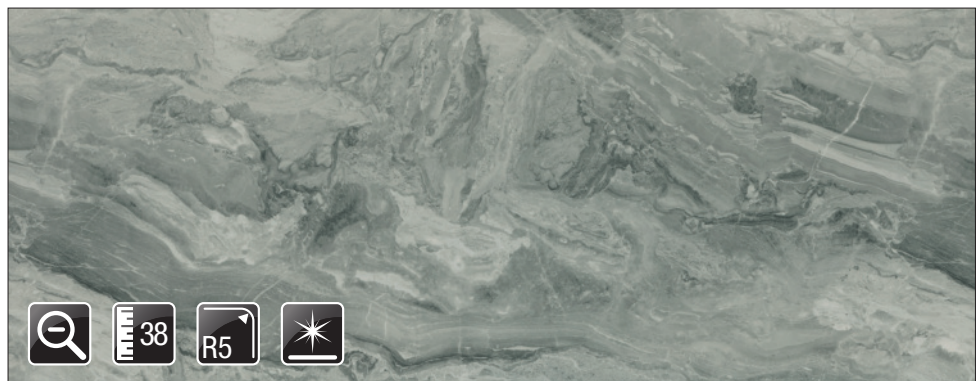
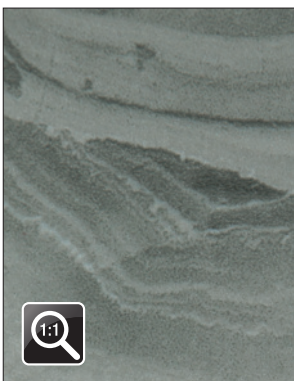

Munkalap (mm)	
38/R5 x 600 x 4200	10012506990

Vizzáró / egységcsomag	
Háromszög alakú	10015802490
56-os típus	10015710230

Laminát (mm)	
Csík: 2090 x 42	10004807790
Tábla: 4200 x 1300	10011307160

6082 GL

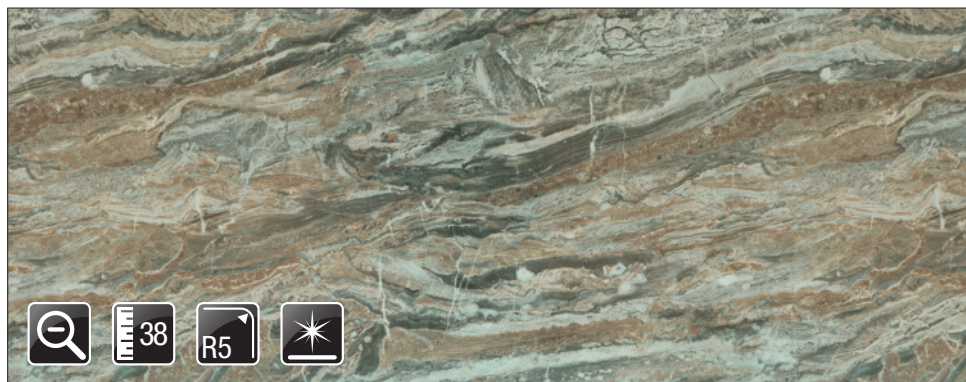
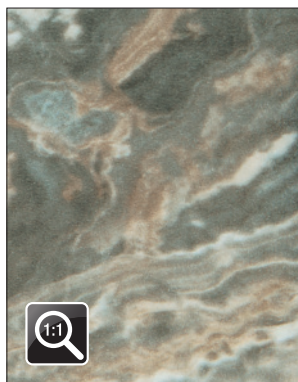

Munkalap (mm)	
38/R5 x 600 x 4200	10012507000

Vízáró / egységcsomag	
Háromszög alakú	10015802495
56-os típus	10015710250

Laminát (mm)	
Csík: 2090 x 42	10004807800
Tábla: 4200 x 1300	10011307170

5716 Glossy

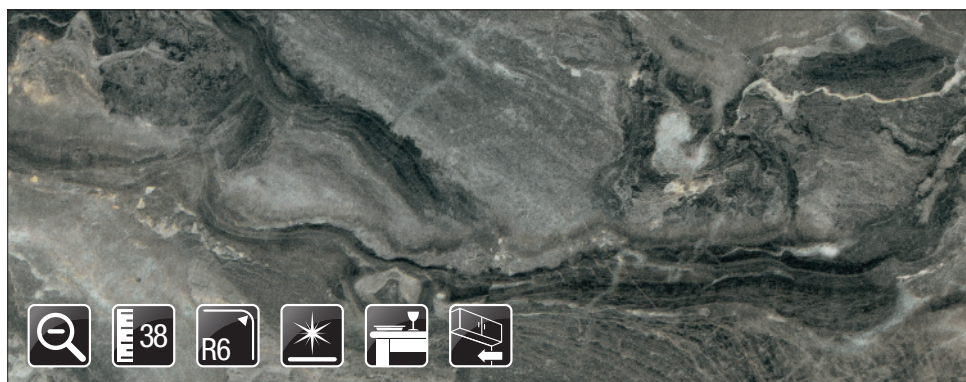
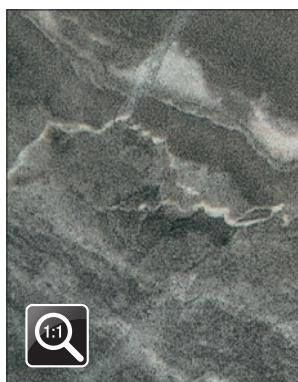

Munkalap (mm)	
38/R6 x 600 x 4200	10012506860
Asztallap (mm)	
38/2*R6 x 900 x 4200	10001920200

Konyhai hátfal (mm)	
8 x 645 x 4200	10012592050
Vízáró / egységcsomag	
Háromszög alakú	10015802255
56-os típus	10015710230

Laminát (mm)	
Csík: 2090 x 42	10004807660
Tábla: 4200 x 1400	10011307030

5717 Glossy

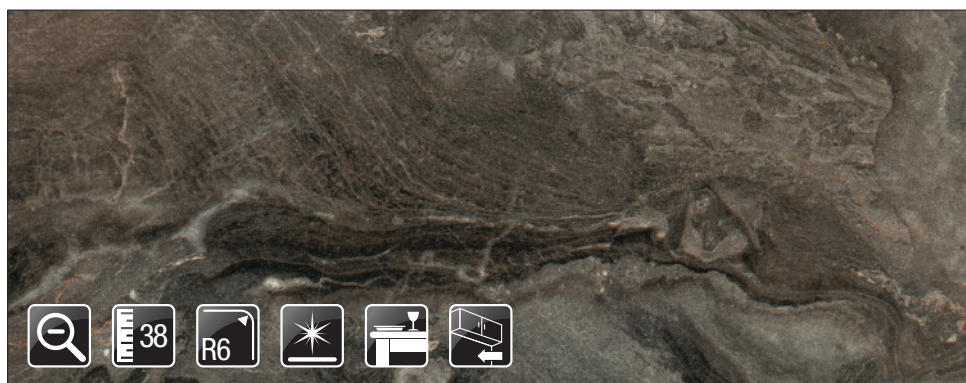
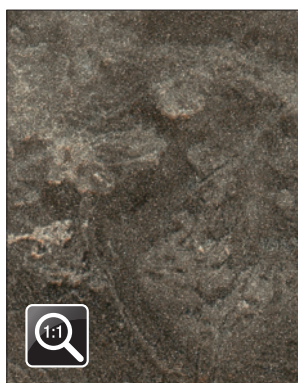

Munkalap (mm)	
38/R6 x 600 x 4200	10012506870
Asztallap (mm)	
38/2*R6 x 900 x 4200	10001920180

Konyhai hátfal (mm)	
8 x 645 x 4200	10012592040
Vízáró / egységcsomag	
Háromszög alakú	10015802260
56-os típus	10015710230

Laminát (mm)	
Csík: 2090 x 42	10004807670
Tábla: 4200 x 1400	10011307040

6074 GL

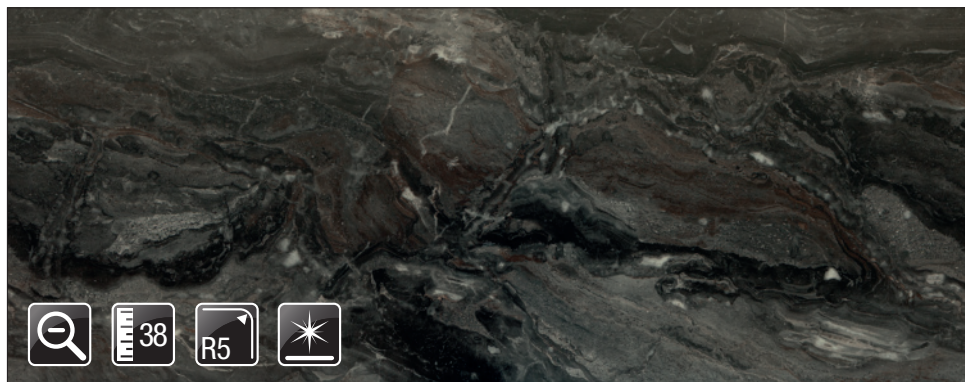
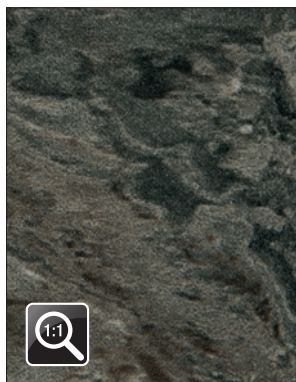

Munkalap (mm)	
38/R5 x 600 x 4200	10012506980

Vízáró / egységcsomag	
Háromszög alakú	10015802485
56-os típus	10015710260

Laminát (mm)	
Csik: 2090 x 42	10004807780
Tábla: 4200 x 1300	10011307150

Glossy 5563 Lucido

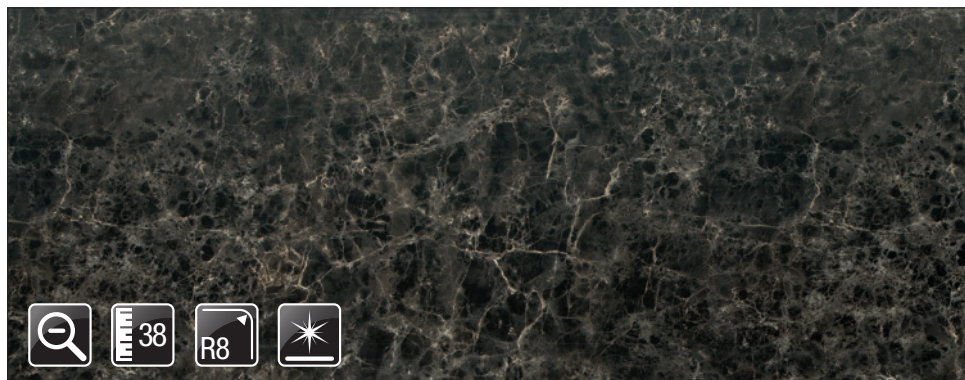
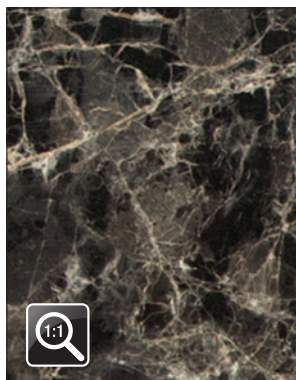

Munkalap (mm)	
38/R8 x 600 x 4200	10012506660

Vízáró / egységcsomag	
Háromszög alakú	10015802120
56-os típus	10015710260

Laminát (mm)	
Csik: 4200 x 45	10004807460
Tábla: 4200 x 1300	10011306830

Glossy 5562 Lucido

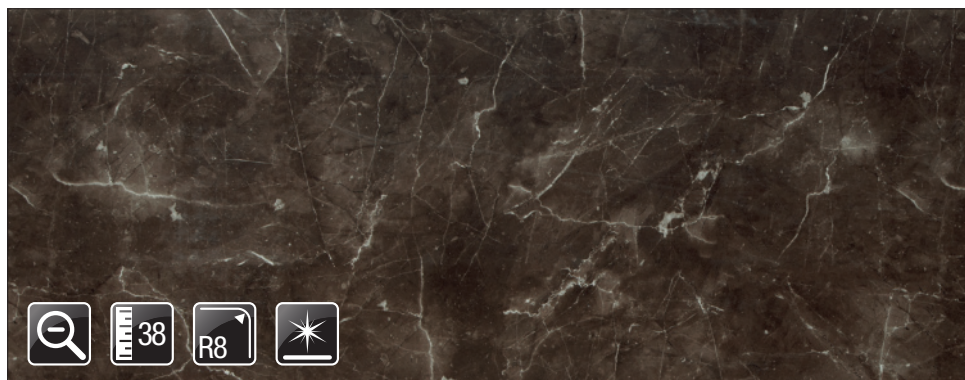
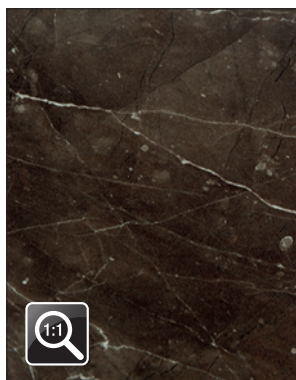

Munkalap (mm)	
38/R8 x 600 x 4200	10012506650

Vízáró / egységcsomag	
Háromszög alakú	10015802115
56-os típus	10015710250

Laminát (mm)	
Csik: 4200 x 45	10004807450
Tábla: 4200 x 1300	10011306820

Toszkána márvány 3498 60

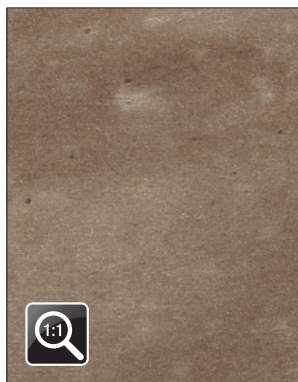

Munkalap (mm)	
38/R6 x 600 x 4200	10012506110

Vízáró / egységcsomag	
Háromszög alakú	10015801450
56-os típus	10015710240

Laminát (mm)	
Csík: 2098 x 42	10004806890
Tábla: 4200 x 1320	10011306290

Glossy 5564 Lucido

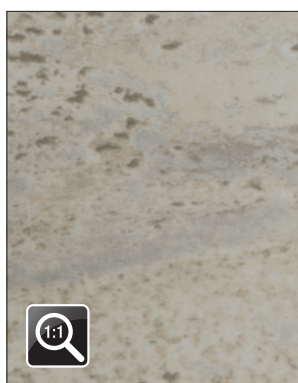

Munkalap (mm)	
38/R8 x 600 x 4200	10012506470

Vízáró / egységcsomag	
Háromszög alakú	10015801895
56-os típus	10015710230

Laminát (mm)	
Csík: 4200 x 45	10004807270
Tábla: 4200 x 1300	10011306640

Glossy 5565 Lucido

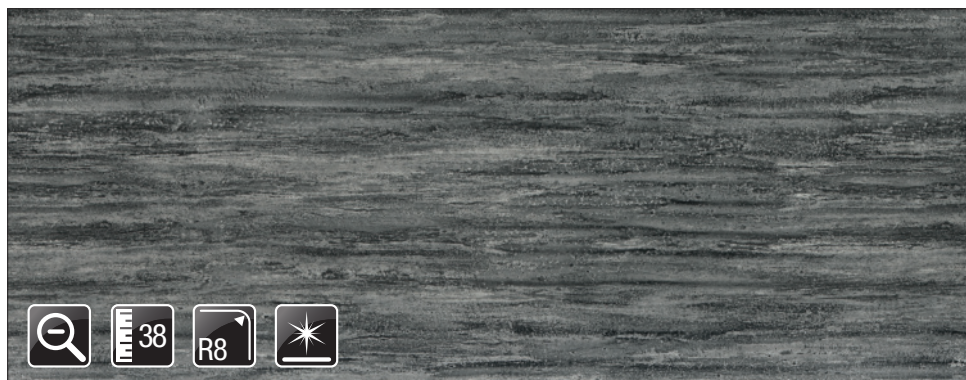
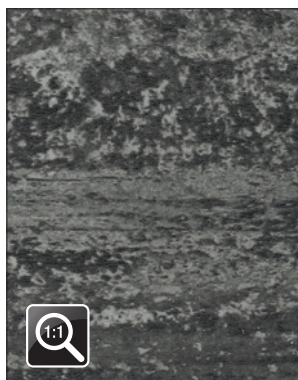

Munkalap (mm)	
38/R8 x 600 x 4200	10012506480

Vízáró / egységcsomag	
Háromszög alakú	10015801900
56-os típus	10015710260

Laminát (mm)	
Csík: 4200 x 45	10004807280
Tábla: 4200 x 1300	10011306650

Mika 3331

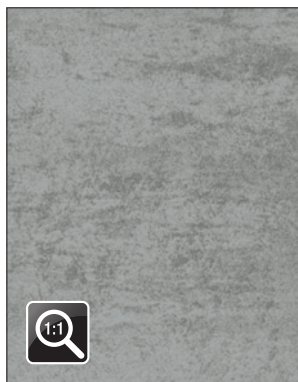

Munkalap (mm)	
38/R5 x 600 x 4200	10012506210

Vízáró / egységcsomag	
Háromszög alakú	10015801570
56-os típus	10015710230

Laminát (mm)	
Csík: 2098 x 42	10004807020
Tábla: 4200 x 1300	10011306390

Wraky 6044

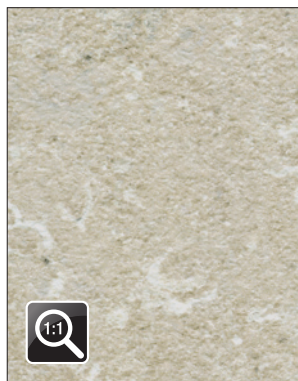

Munkalap (mm)	
38/R6 x 600 x 4200	10012506301

Vízáró / egységcsomag	
Háromszög alakú	10015801616
56-os típus	10015710220

Laminát (mm)	
Csík: 2090 x 42	10004807111
Tábla: 4200 x 1300	10011306485

Vesuvio Mica M012

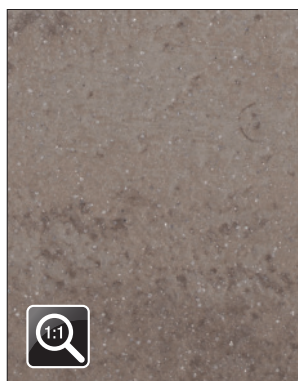

Munkalap (mm)	
38/R8 x 600 x 4200	10012506100

Vízáró / egységcsomag	
Háromszög alakú	10015801345
56-os típus	10015710220

Laminát (mm)	
Csík: 2098 x 42	10004806880
Tábla: 4200 x 1400	10011306280

Mika 3325



Munkalap (mm)	
38/R5 x 600 x 4200	10012506220
Asztallap (mm)	
38/2*R5 x 900 x 4200	10001920140

Víz záró / egységcsomag	
Háromszög alakú	10015801575
56-os típus	10015710220

Laminát (mm)	
Csík: 2098 x 42	10004807030
Tábla: 4200 x 1305	10011306400

Mika 3326

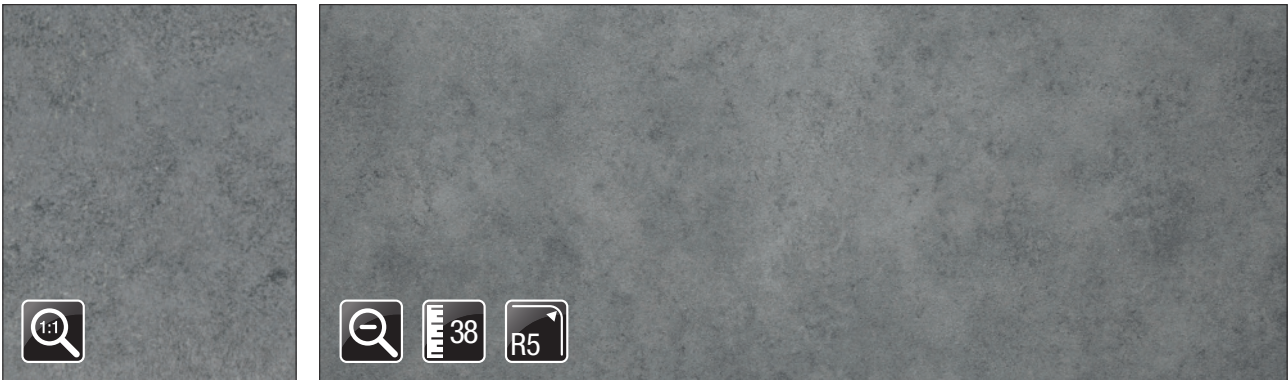

Munkalap (mm)	
38/R5 x 600 x 4200	10012506230

Víz záró / egységcsomag	
Háromszög alakú	10015801580
56-os típus	10015710230

Laminát (mm)	
Csík: 2098 x 42	10004807040
Tábla: 4200 x 1305	10011306410

Mika 3329

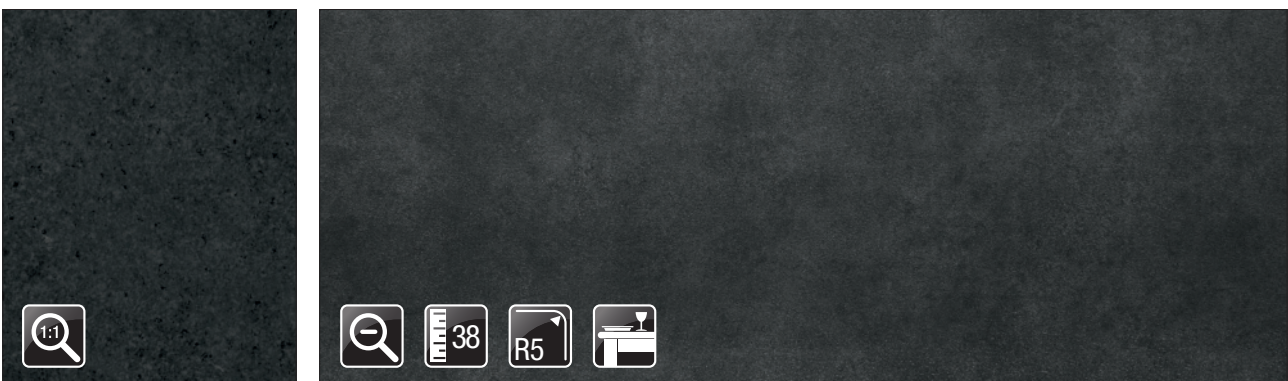

Munkalap (mm)	
38/R5 x 600 x 4200	10012506200
Asztallap (mm)	
38/R5 x 900 x 4200	10001920106

Víz záró / egységcsomag	
Háromszög alakú	10015801565
56-os típus	10015710260

Laminát (mm)	
Csík: 2098 x 42	10004807010
Tábla: 4200 x 1305	10011306380

3413 Urban

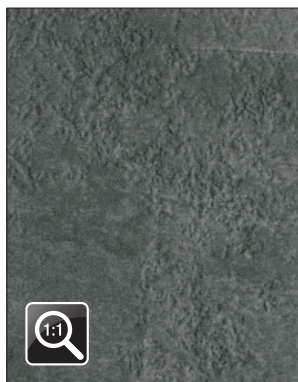

Munkalap (mm)	
38/R6 x 600 x 4200	10012506770

Vízáró / egységcsomag	
Háromszög alakú	10015802210
56-os típus	10015710230

Laminát (mm)	
Csík: 2090 x 42	10004807570
Tábla: 4200 x 1300	10011306940

5027 Touch

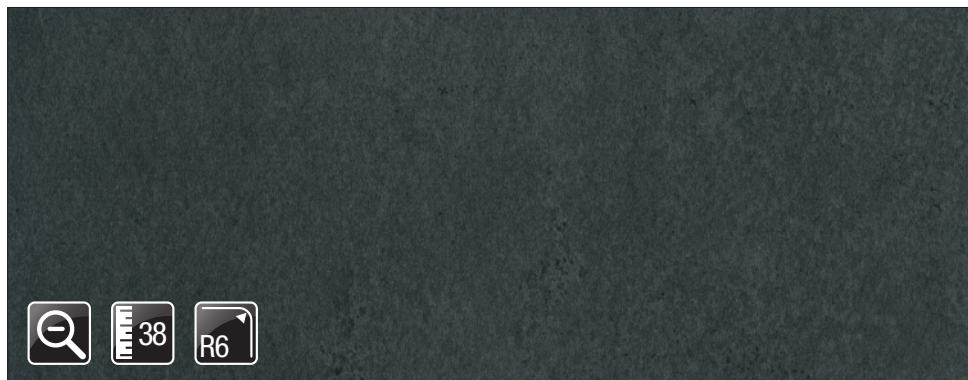
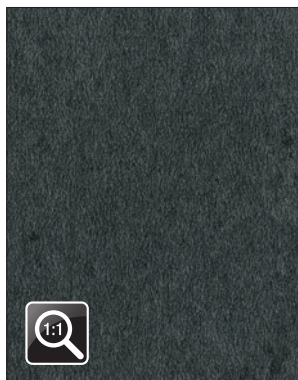

Munkalap (mm)	
38/R6 x 600 x 4200	10012506810

Vízáró / egységcsomag	
Háromszög alakú	10015802230
56-os típus	10015710260

Laminát (mm)	
Csík: 2090 x 42	10004807610
Tábla: 4200 x 1300	10011306980

1461 Climb

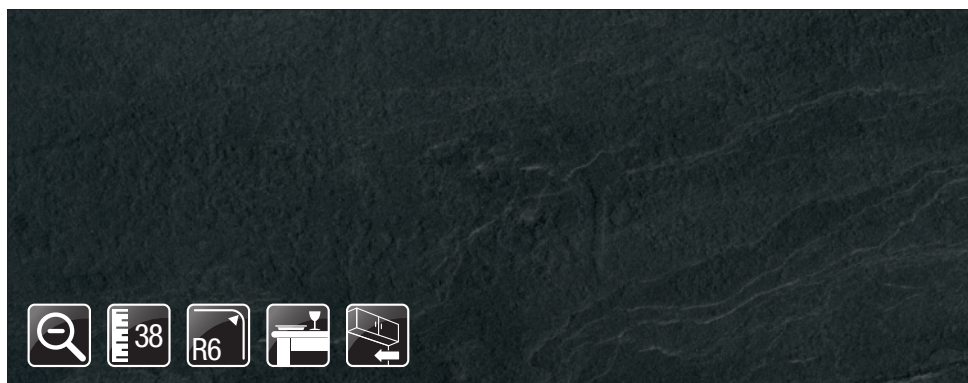
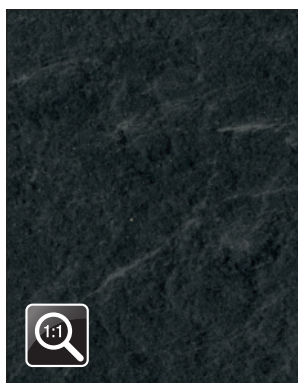

Munkalap (mm)	
38/R6 x 600 x 4200	10012506780
Asztallap (mm)	
38/2*R6 x 900 x 4200	10001920240

Konyhai hátfal (mm)	
8 x 645 x 4200	10012592110
Vízáró / egységcsomag	
Háromszög alakú	10015802215
56-os típus	10015710230

Laminát (mm)	
Csík: 2090 x 42	10004807580
Tábla: 4200 x 1300	10011306950
Éláró / rendelés: fm	
Kód	39335

Fire Coat 3276 CLIFF

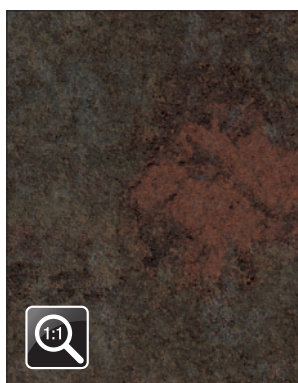

Munkalap (mm)	
38/R6 x 600 x 4200	10012506120

Vízjáró / egységcsomag	
Háromszög alakú	10015801465
56-os típus	10015710250

Laminát (mm)	
Csík: 2090 x 42	10004806930
Tábla: 4200 x 1300	10011306300
Éláró / rendelés: fm	
Kód	39336

Penelope FA33

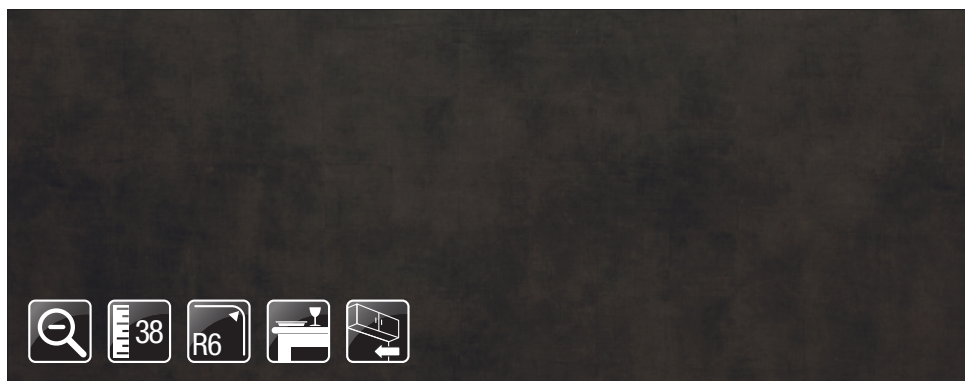
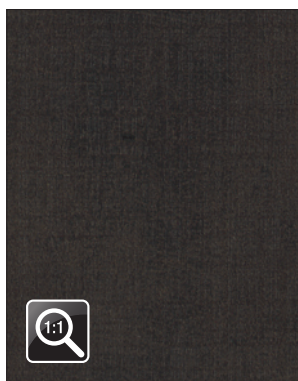

Munkalap (mm)	
38/R6 x 600 x 4200	10012506140
Asztallap (mm)	
38/2*R6 x 900 x 4200	10001920230

Konyhai hátfal (mm)	
8 x 645 x 4200	10012592100
Vízjáró / egységcsomag	
Háromszög alakú	10015801475
56-os típus	10015710250

Laminát (mm)	
Csík: 2090 x 42	10004806950
Tábla: 4200 x 1300	10011306320

Medium Wood K5415 AW

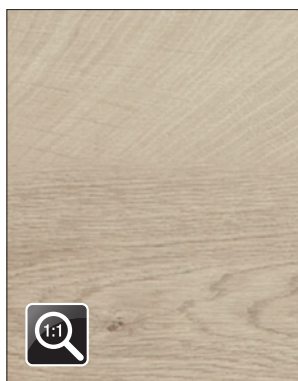

Munkalap (mm)	
39/R5 x 600 x 4200	10012506620

Vízjáró / egységcsomag	
Háromszög alakú	10015802100
56-os típus	10015710220

Laminát (mm)	
Csík: 4200 x 45	10004807420
Tábla: 4200 x 1350	10011306790
Éláró / rendelés: fm	
Kód	35401

Brown Wood K5414 AW

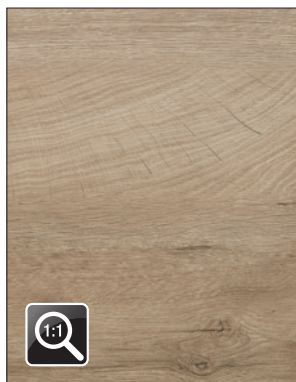

Munkalap (mm)	
39/R5 x 600 x 4200	10012506630

Vízáró / egységcsomag	
Háromszög alakú	10015802105
56-os típus	10015710220

Laminát (mm)	
Csík: 4200 x 45	10004807430
Tábla: 4200 x 1350	10011306800
Éláró / rendelés: fm	
Kód	34641

Rovere Artico 670 Root

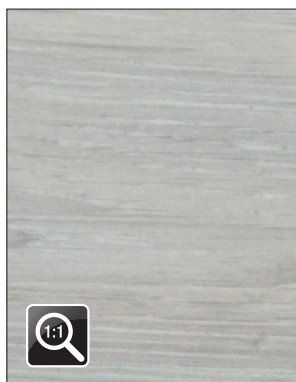

Munkalap (mm)	
38/R6 x 600 x 4200	10012506540
Asztallap (mm)	
38/2*R6 x 900 x 4200	10001920170

Konyhai hátfal (mm)	
8 x 645 x 4200	10012592090
Vízáró / egységcsomag	
Háromszög alakú	10015801930
56-os típus	10015710230

Laminát (mm)	
Csík: 2090 x 42	10004807340
Tábla: 4200 x 1300	10011306710
Éláró / rendelés: fm	
Kód	35114

Everest 23L

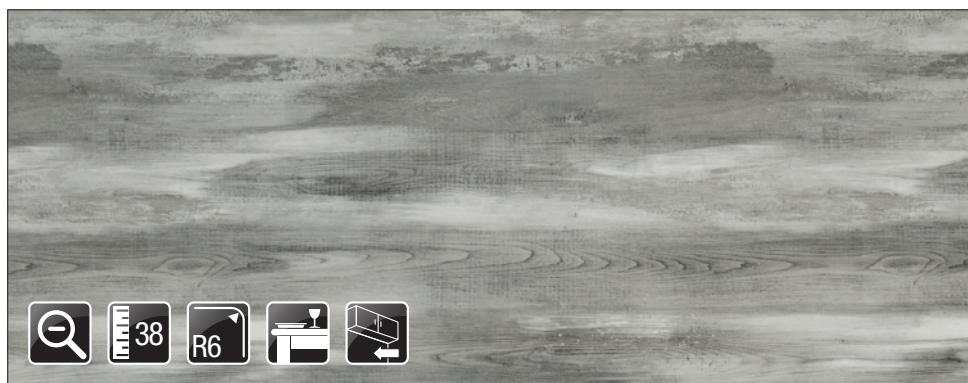
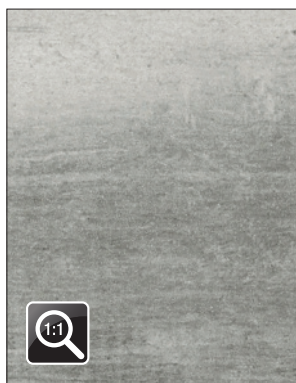

Munkalap (mm)	
38/R6 x 600 x 4200	10012506580
Asztallap (mm)	
38/2*R6 x 900 x 4200	10001920210

Konyhai hátfal (mm)	
8 x 645 x 4200	10012592070
Vízáró / egységcsomag	
Háromszög alakú	10015801950
56-os típus	10015710260

Laminát (mm)	
Csík: 2090 x 42	10004807380
Tábla: 4200 x 1400	10011306750
Éláró / rendelés: fm	
Kód	34632

Everest 24L

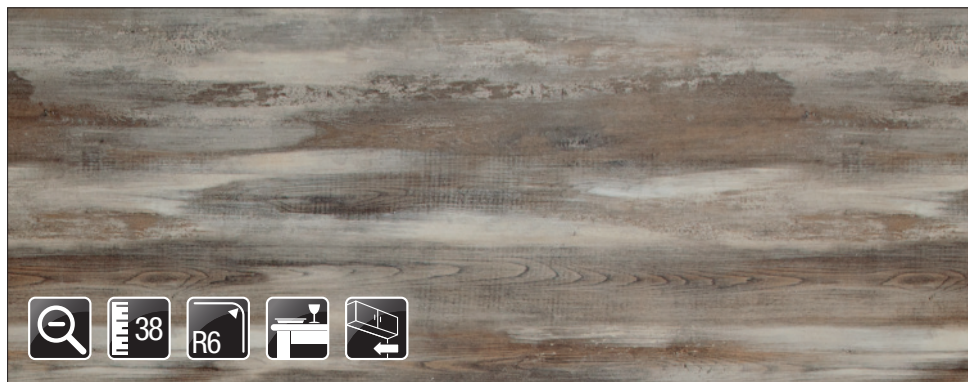
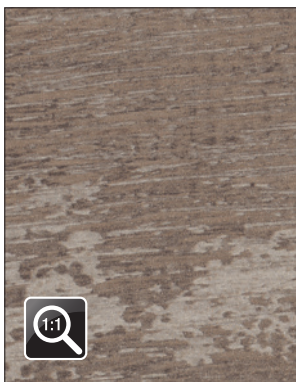

Munkalap (mm)	
38/R6 x 600 x 4200	10012506590
Asztallap (mm)	
38/2*R6 x 900 x 4200	10001920220

Konyhai hátfal (mm)	
8 x 645 x 4200	10012592080
Vízjáró / egységcsomag	
Háromszög alakú	10015801955
56-os típus	10015710230

Laminát (mm)	
Csík: 2090 x 42	10004807390
Tábla: 4200 x 1400	10011306760

1971 ROOT

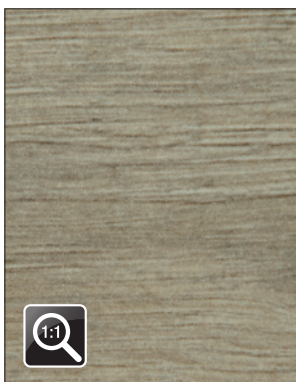

Munkalap (mm)	
38/R5 x 600 x 4200	10012506880

Vízjáró / egységcsomag	
Háromszög alakú	10015802435
56-os típus	10015710220

Laminát (mm)	
Csík: 2090 x 42	10004807680
Tábla: 4200 x 1300	10011307050
Élzáró / rendelés: fm	
Kód	34597

1972 ROOT

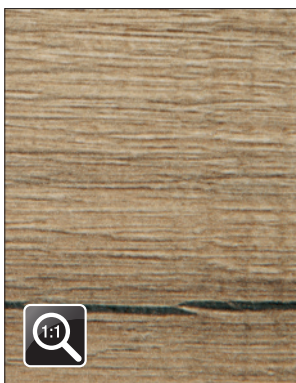

Munkalap (mm)	
38/R5 x 600 x 4200	10012506890

Vízjáró / egységcsomag	
Háromszög alakú	10015802440
56-os típus	10015710240

Laminát (mm)	
Csík: 2090 x 42	10004807690
Tábla: 4200 x 1300	10011307060
Élzáró / rendelés: fm	
Kód	34766

3222 Silk OP

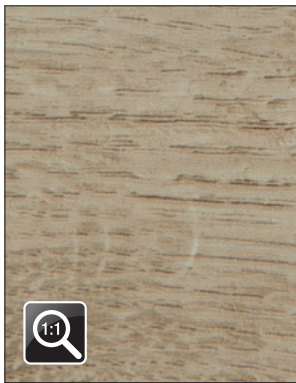

Munkalap (mm)	
38/R5 x 600 x 4200	10012506920

Vízáró / egységcsomag	
Háromszög alakú	10015802455
56-os típus	10015710220

Laminát (mm)	
Csik: 2090 x 42	10004807720
Tábla: 4200 x 1300	10011307090
Élzáró / rendelés: fm	
Kód	34647

3229 WGR2 OP

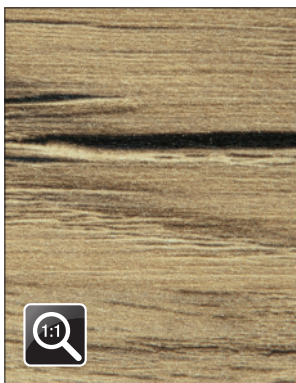

Munkalap (mm)	
38/R5 x 600 x 4200	10012506930

Vízáró / egységcsomag	
Háromszög alakú	10015802460
56-os típus	10015710220

Laminát (mm)	
Csik: 2090 x 42	10004807730
Tábla: 4200 x 1300	10011307100
Élzáró / rendelés: fm	
Kód	34607

Rovere Slavonia 4587 Alevé

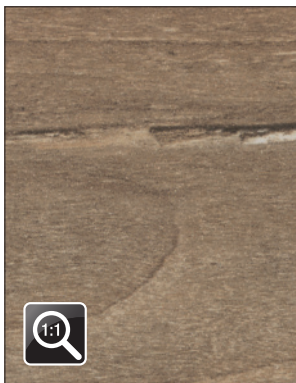

Munkalap (mm)	
38/R8 x 600 x 4200	10012506501
Asztallap (mm)	
38/2*R8 x 900 x 4200	10001920160

Konyhai hátfal (mm)	
8 x 645 x 4200	10012592120
Vízáró / egységcsomag	
Háromszög alakú	10015801910
56-os típus	10015710240

Laminát (mm)	
Csik: 2090 x 42	10004807300
Tábla: 4200 x 1300	10011306670
Élzáró / rendelés: fm	
Kód	34641

Rusztikus fenyő 4134 WH

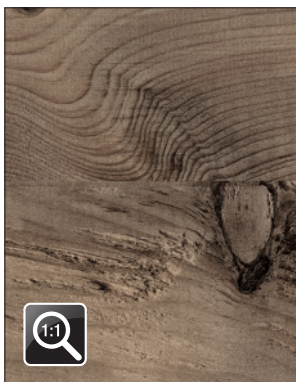

Munkalap (mm)	
38/R4 x 600 x 4200	10012506390

Vizzáró / egységcsomag	
Háromszög alakú	10015801785
56-os típus	10015710220

Laminát (mm)	
Csik: 2098 x 42	10004807190
Tábla: 4200 x 1320	10011306560
Élzáró / rendelés: fm	
Kód	34619

1973 ROOT

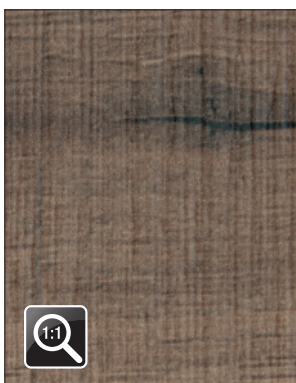

Munkalap (mm)	
38/R5 x 600 x 4200	10012506900

Vizzáró / egységcsomag	
Háromszög alakú	10015802445
56-os típus	10015710250

Laminát (mm)	
Csik: 2090 x 42	10004807700
Tábla: 4200 x 1300	10011307070

1974 ROOT

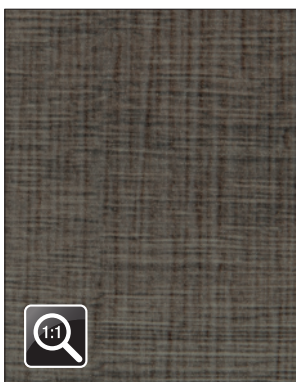

Munkalap (mm)	
38/R5 x 600 x 4200	10012506910

Vizzáró / egységcsomag	
Háromszög alakú	10015802450
56-os típus	10015710250

Laminát (mm)	
Csik: 2090 x 42	10004807710
Tábla: 4200 x 1300	10011307080

Plamky 796

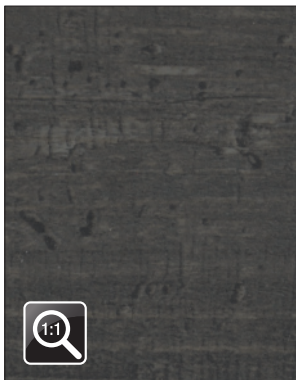

Munkalap (mm)	
38/R5 x 600 x 4200	10012506530

Vízáró / egységcsomag	
Háromszög alakú 56-os típus	10015801925 10015710250

Laminát (mm)	
Csik: 4200 x 45	10004807330
Tábla: 4200 x 1305	10011306700
Éláró / rendelés: fm	
Kód	34802



White Andromeda K217 GM

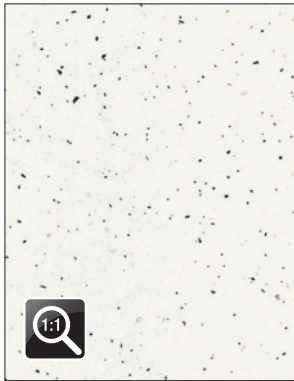

Munkalap (mm)	
38/R1,5 x 635 x 4100	10012556160
Vízzáró lécz	
Perfect Line	10015721210

Perfect Line végelem és sarok	
jobbos végelem	10015729002
balos végelem	10015729052
belső sarok 90°	10015729102
külső sarok 90°	10015729152

Laminát (mm)	
Tábla: 4120 x 1350	10011320510
Élzáró / rendelés: fm	
Kód	38897

Black Andromeda K218 GM

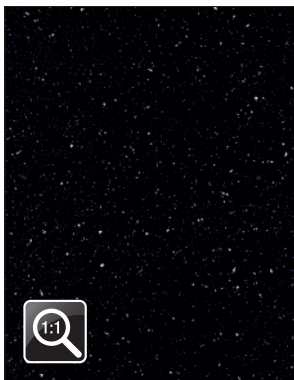

Munkalap (mm)	
38/R1,5 x 635 x 4100	10012556170
Vízzáró lécz	
Perfect Line	10015721230

Perfect Line végelem és sarok	
jobbos végelem	10015729007
balos végelem	10015729057
belső sarok 90°	10015729107
külső sarok 90°	10015729157

Laminát (mm)	
Tábla: 4120 x 1350	10011320520
Élzáró / rendelés: fm	
Kód	38899

Concrete Flow K350 RT

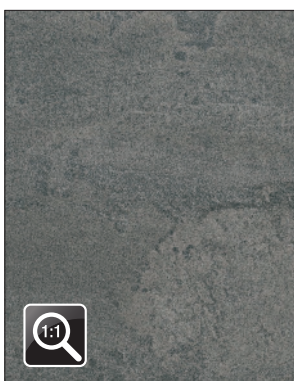

Munkalap (mm)	
38/R1,5 x 635 x 4100	10012557050
Konyhai hátfal (mm)	
10 x 640 x 4100	10012594000
Vízzáró lécz	
Perfect Line	10015721280

Perfect Line végelem és sarok	
jobbos végelem	10015729008
balos végelem	10015729058
belső sarok 90°	10015729108
külső sarok 90°	10015729158

Laminát (mm)	
Tábla: 4120 x 1350	10011320570
Élzáró / rendelés: fm	
Kód	39320

A kicsinyített méretű képen a munkalapról egy kb. 600 x 900 mm-es felület látható.

Rusty Flow K351 RT

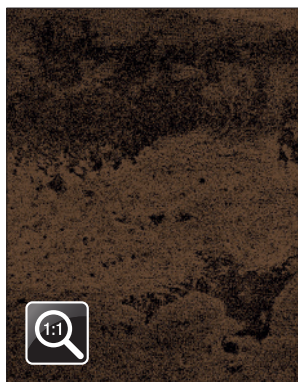

Munkalap (mm)	
38/R1,5 x 635 x 4100	10012557060
Konyhai hátfal (mm)	
10 x 640 x 4100	10012594000
Vízzáró lécz	
Perfect Line	10015721290

Perfect Line végelem és sarok	
jobbos végelem	10015729009
balos végelem	10015729059
belső sarok 90°	10015729109
külső sarok 90°	10015729159

Laminát (mm)	
Tábla: 4120 x 1350	10011320580
Élező / rendelés: fm	
Kód	39337

Sand Venera K549 SL

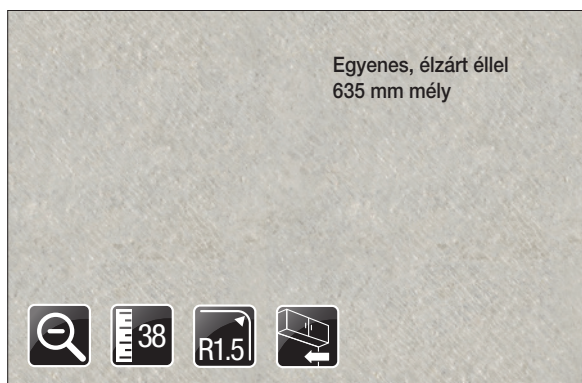
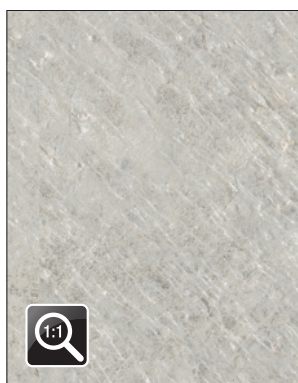

Munkalap (mm)	
38/R1,5 x 635 x 4100	10012557110
Konyhai hátfal (mm)	
10 x 640 x 4100	10012594030
Vízzáró lécz	
Perfect Line	10015721340

Perfect Line végelem és sarok	
jobbos végelem	10015729000
balos végelem	10015729050
belső sarok 90°	10015729100
külső sarok 90°	10015729150

Laminát (mm)	
Tábla: 4120 x 1350	10011320630
Élező / rendelés: fm	
Kód	39455

Dove Venera K550 SL

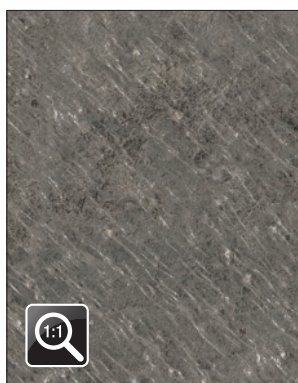

Munkalap (mm)	
38/R1,5 x 635 x 4100	10012557120
Konyhai hátfal (mm)	
10 x 640 x 4100	10012594030
Vízzáró lécz	
Perfect Line	10015721350

Perfect Line végelem és sarok	
jobbos végelem	10015729014
balos végelem	10015729064
belső sarok 90°	10015729114
külső sarok 90°	10015729164

Laminát (mm)	
Tábla: 4120 x 1350	10011320640
Élező / rendelés: fm	
Kód	39456

A kicsinyített méretű képen a munkalapról egy kb. 600 x 900 mm-es felület látható.

Elegance Endgrain Oak K107 FP

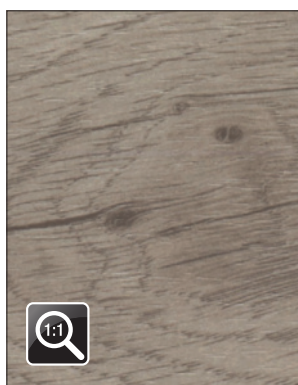

Munkalap (mm)	
38/R1,5 x 635 x 4100	10012557040
Konyhai hátfal (mm)	
10 x 640 x 4100	10012594050
Vízjáró lécz	
Perfect Line	10015721200

Perfect Line végelem és sarok	
jobbos végelem	10015729004
balos végelem	10015729054
belső sarok 90°	10015729104
külső sarok 90°	10015729154

Laminát (mm)	
Tábla: 4120 x 1350	10011320500
Élzáró / rendelés: fm	
Kód	34652

Raw Endgrain Oak K105 FP

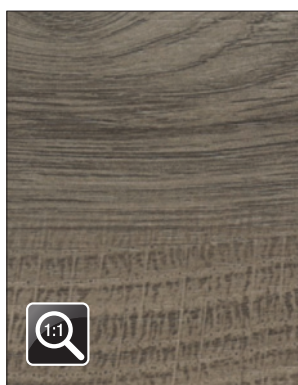

Munkalap (mm)	
38/R1,5 x 635 x 4100	10012557030
Konyhai hátfal (mm)	
10 x 640 x 4100	10012594050
Vízjáró lécz	
Perfect Line	10015721190

Perfect Line végelem és sarok	
jobbos végelem	10015729005
balos végelem	10015729055
belső sarok 90°	10015729105
külső sarok 90°	10015729155

Laminát (mm)	
Tábla: 4120 x 1350	10011320490
Élzáró / rendelés: fm	
Kód	34653

Amber Baroque Oak K536 RW

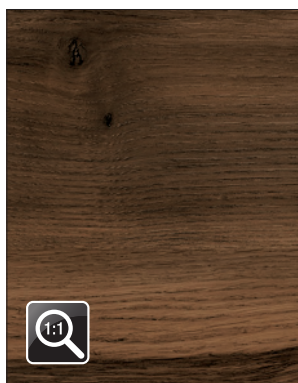

Munkalap (mm)	
38/R1,5 x 635 x 4100	10012557070
Konyhai hátfal (mm)	
10 x 640 x 4100	10012594010
Vízjáró lécz	
Perfect Line	10015721300

Perfect Line végelem és sarok	
jobbos végelem	10015729012
balos végelem	10015729062
belső sarok 90°	10015729112
külső sarok 90°	10015729162

Laminát (mm)	
Tábla: 4120 x 1350	10011320590
Élzáró / rendelés: fm	
Kód	34757

A kicsinyített méretű képen a munkalapról egy kb. 600 x 900 mm-es felület látható.

Ristretto Baroque Oak K537 RW



Munkalap (mm)	
38/R1,5 x 635 x 4100	10012557080
Konyhai hátfal (mm)	
10 x 640 x 4100	10012594010
Víz záró lécz	
Perfect Line	10015721310

Perfect Line végelem és sarok	
jobbos végelem	10015729011
balos végelem	10015729061
belső sarok 90°	10015729111
külső sarok 90°	10015729161

Laminát (mm)	
Tábla: 4120 x 1350	10011320600
Él záró / rendelés: fm	
Kód	34796

Hazel Silverjack Oak K544 RW



Munkalap (mm)	
38/R1,5 x 635 x 4100	10012557090
Konyhai hátfal (mm)	
10 x 640 x 4100	10012594020
Víz záró lécz	
Perfect Line	10015721320

Perfect Line végelem és sarok	
jobbos végelem	10015729006
balos végelem	10015729056
belső sarok 90°	10015729106
külső sarok 90°	10015729156

Laminát (mm)	
Tábla: 4120 x 1350	10011320610
Él záró / rendelés: fm	
Kód	34788

Vintage Silverjack Oak K545 RW

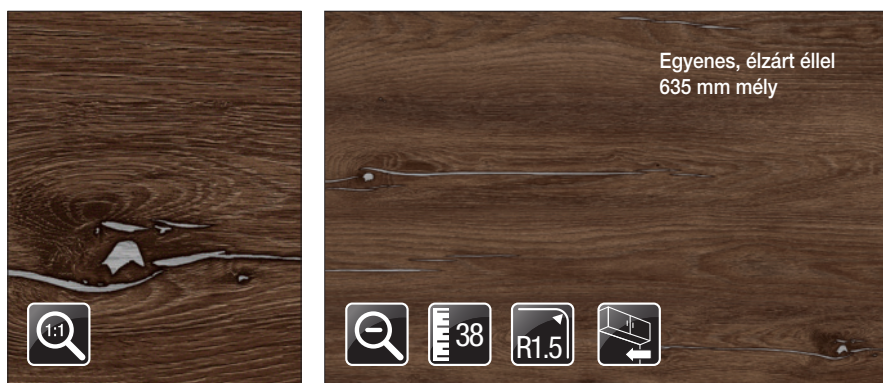

Munkalap (mm)	
38/R1,5 x 635 x 4100	10012557100
Konyhai hátfal (mm)	
10 x 640 x 4100	10012594020
Víz záró lécz	
Perfect Line	10015721330

Perfect Line végelem és sarok	
jobbos végelem	10015729013
balos végelem	10015729063
belső sarok 90°	10015729113
külső sarok 90°	10015729163

Laminát (mm)	
Tábla: 4120 x 1350	10011320620
Él záró / rendelés: fm	
Kód	34789

A kicsinyített méretű képen a munkalapról egy kb. 600 x 900 mm-es felület látható.

White Andromeda K217 GG

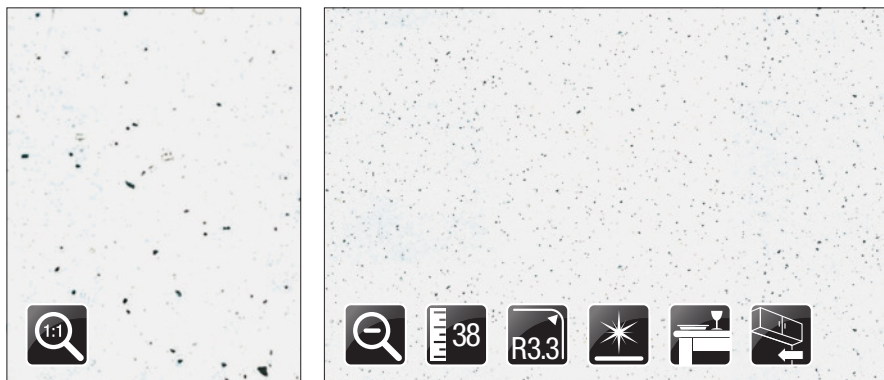

Munkalap (mm)	
38/R3,3 x 600 x 4100	10012556130
Asztallap (mm)	
38/2*R3,3 x 900 x 4100	10001930050
Konyhai hátfal (mm)	
10 x 640 x 4100	10012594070

Vízáró lécz	
Perfect Line	10015721130
Perfect Line végelem és sarok	
jobbos végelem	10015729002
balos végelem	10015729052
belső sarok 90°	10015729102

külső sarok 90°	10015729152
Laminát (mm)	
Csík: 4120 x 43	10004820330
Tábla: 4120 x 1350	10011320430

Black Andromeda K218 GG

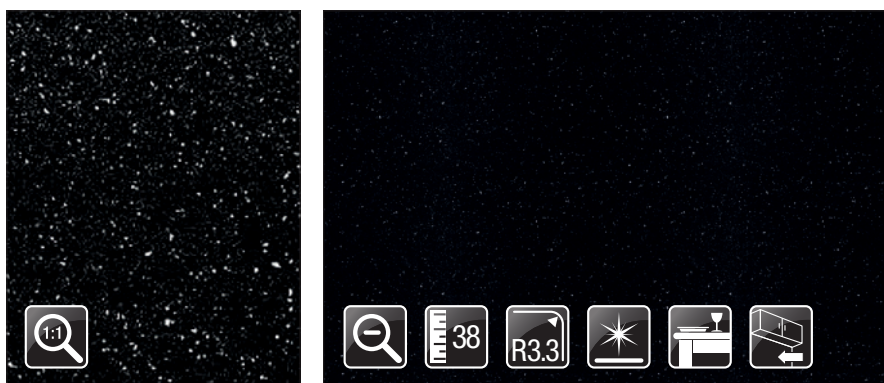

Munkalap (mm)	
38/R3,3 x 600 x 4100	10012556135
Asztallap (mm)	
38/2*R3,3 x 900 x 4100	10001930060
Konyhai hátfal (mm)	
10 x 640 x 4100	10012594070

Vízáró lécz	
Perfect Line	10015721135
Perfect Line végelem és sarok	
jobbos végelem	10015729007
balos végelem	10015729057
belső sarok 90°	10015729107

külső sarok 90°	10015729157
Laminát (mm)	
Csík: 4120 x 43	10004820335
Tábla: 4120 x 1350	10011320435

White Dunes K215 BS



Munkalap (mm)	
38/R3,3 x 600 x 4100	10012556120
Konyhai hátfal (mm)	
10 x 640 x 4100	10012594060
Vízáró lécz	
Perfect Line	10015721120

Perfect Line végelem és sarok	
jobbos végelem	10015729002
balos végelem	10015729052
belső sarok 90°	10015729102
külső sarok 90°	10015729152

Laminát (mm)	
Csík: 4120 x 43	10004820320
Tábla: 4120 x 1350	10011320420

A kicsinyített méretű képen a munkalapról egy kb. 600 x 900 mm-es felület látható.
Az oldalon található munkalapokhoz 1-1db 3110 x 45 mm-es laminátsík van csomagolva.

Cloud Nebula K369 PH

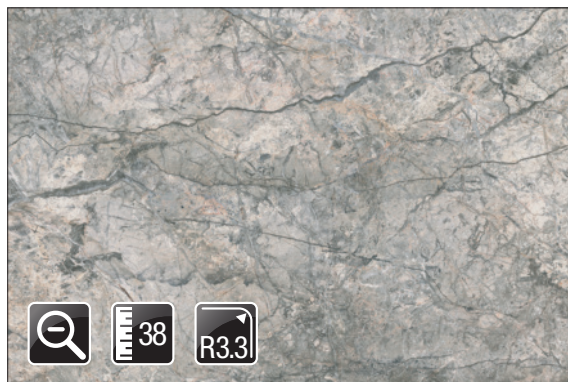
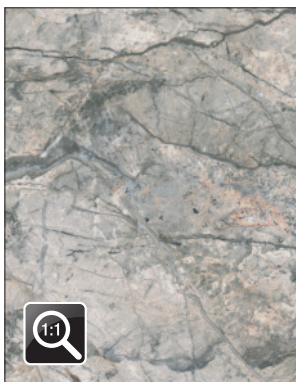

Munkalap (mm)	
38/R3,3 x 600 x 4100	10012556190
Víz záró lécz	
Perfect Line	10015721240

Perfect Line végelem és sarok	
jobbos végelem	10015729008
balos végelem	10015729058
belső sarok 90°	10015729108
külső sarok 90°	10015729158

Laminát (mm)	
Csík: 4120 x 43	10004820440
Tábla: 4120 x 1350	10011320540

Beige Royal Marble K212 PA

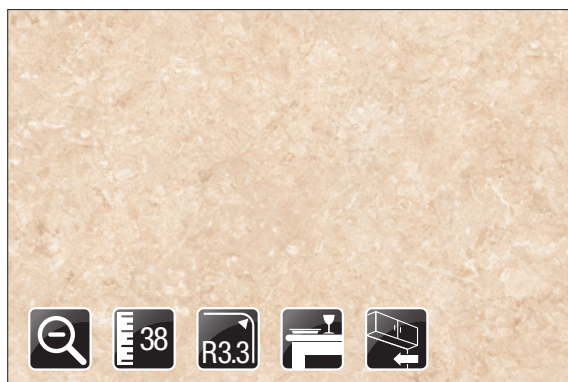
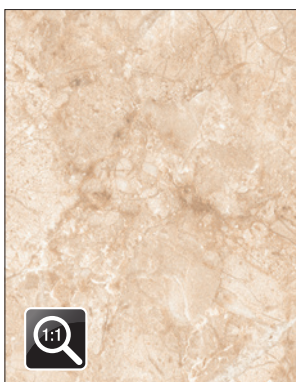

Munkalap (mm)	
38/R3,3 x 600 x 4100	10012556090
Asztallap (mm)	
38/2*R3,3 x 900 x 4100	10001930070
Konyhai hátfal (mm)	
10 x 640 x 4100	10012594060

Víz záró lécz	
Perfect Line	10015721090
Perfect Line végelem és sarok	
jobbos végelem	10015729009
balos végelem	10015729059
belső sarok 90°	10015729109
külső sarok 90°	10015729159

Laminát (mm)	
Csík: 4120 x 43	10004820290
Tábla: 4120 x 1350	10011320390

Crema Limestone K209 RS

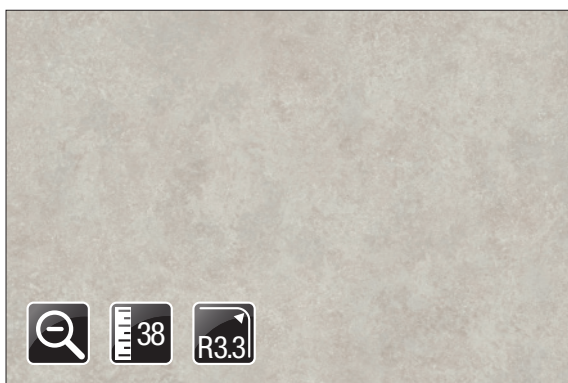
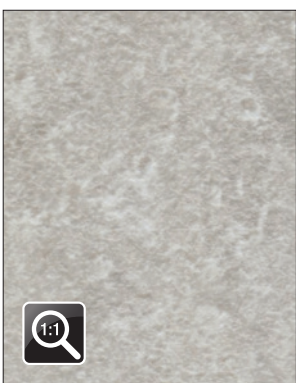

Munkalap (mm)	
38/R3,3 x 600 x 4100	10012556080
Víz záró lécz	
Perfect Line	10015721080

Perfect Line végelem és sarok	
jobbos végelem	10015729000
balos végelem	10015729050
belső sarok 90°	10015729100
külső sarok 90°	10015729150

Laminát (mm)	
Csík: 4120 x 43	10004820280
Tábla: 4120 x 1350	10011320380

A kicsinyített méretű képen a munkalapról egy kb. 600 x 900 mm-es felület látható.
Az oldalon található munkalapokhoz 1-1db 3110 x 45 mm-es laminátcsík van csomagolva.

Grey Galaxy K207 RS

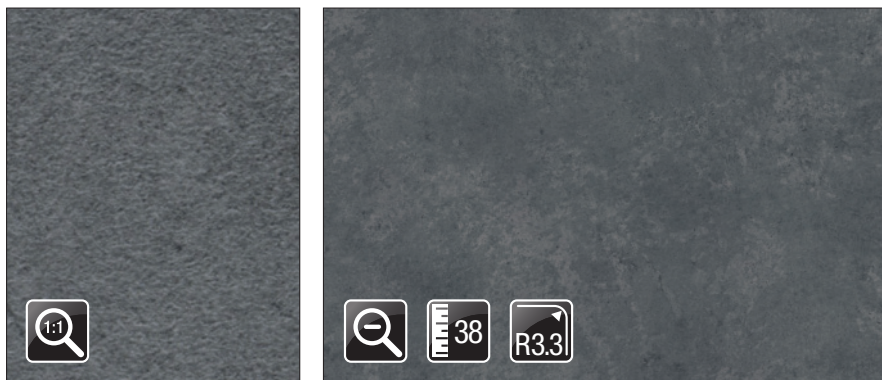

Munkalap (mm)	
38/R3,3 x 600 x 4100	10012556070
Vízzáró lécz	
Perfect Line	10015721070

Perfect Line végelem és sarok	
jobbos végelem	10015729001
balos végelem	10015729051
belső sarok 90°	10015729101
külső sarok 90°	10015729151

Laminát (mm)	
Csík: 4120 x 43	10004820270
Tábla: 4120 x 1350	10011320370

Light Tivoli K214 RS



Munkalap (mm)	
38/R3,3 x 600 x 4100	10012556110
Vízzáró lécz	
Perfect Line	10015721110

Perfect Line végelem és sarok	
jobbos végelem	10015729004
balos végelem	10015729054
belső sarok 90°	10015729104
külső sarok 90°	10015729154

Laminát (mm)	
Csík: 4120 x 43	10004820310
Tábla: 4120 x 1350	10011320410

Light Atelier 4298 UE

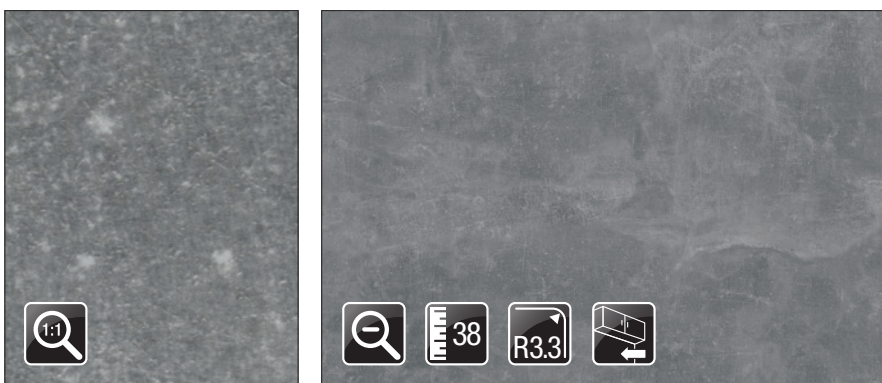

Munkalap (mm)	
38/R3,3 x 600 x 4100	10012556150
Konyhai hátfal (mm)	
10 x 640 x 4100	10012594080
Vízzáró lécz	
Perfect Line	10015721150

Perfect Line végelem és sarok	
jobbos végelem	10015729001
balos végelem	10015729051
belső sarok 90°	10015729101
külső sarok 90°	10015729151

Laminát (mm)	
Csík: 4120 x 43	10004820350
Tábla: 4120 x 1350	10011320450

A kicsinyített méretű képen a munkalapról egy kb. 600 x 900 mm-es felület látható.
Az oldalon található munkalapokhoz 1-1 db 3110 x 45 mm-es laminátsík van csomagolva.

Dark Atelier 4299 UE



Munkalap (mm)	
38/R3,3 x 600 x 4100	10012556140
Konyhai háttfal (mm)	
10 x 640 x 4100	10012594080
Vízjáró lécz	
Perfect Line	10015721140

Perfect Line végelem és sarok	
jobbos végelem	10015729010
balos végelem	10015729060
belső sarok 90°	10015729110
külső sarok 90°	10015729160

Laminát (mm)	
Csík: 4120 x 43	10004820340
Tábla: 4120 x 1350	10011320440

Grey Craft Oak K002 FP

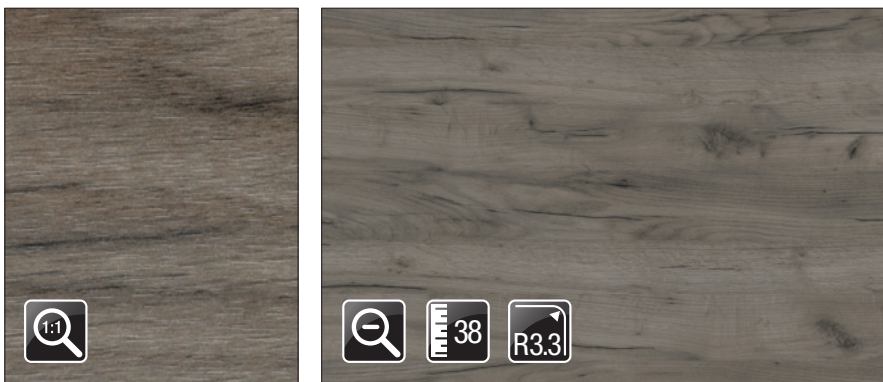

Munkalap (mm)	
38/R3,3 x 600 x 4100	10012556000
Vízjáró lécz	
Perfect Line	10015721000

Perfect Line végelem és sarok	
jobbos végelem	10015729008
balos végelem	10015729058
belső sarok 90°	10015729108
külső sarok 90°	10015729158

Laminát (mm)	
Csík: 4120 x 43	10004820200
Tábla: 4120 x 1350	10011320300
Éljáró / rendelés: fm	
Kód	34594

Gold Craft Oak K003 FP



Munkalap (mm)	
38/R3,3 x 600 x 4100	10012556010
Asztallap (mm)	
38/2*R3,3 x 900 x 4100	10001930080
Vízjáró lécz	
Perfect Line	10015721010

Perfect Line végelem és sarok	
jobbos végelem	10015729006
balos végelem	10015729056
belső sarok 90°	10015729106
külső sarok 90°	10015729156

Laminát (mm)	
Csík: 4120 x 43	10004820210
Tábla: 4120 x 1350	10011320310
Éljáró / rendelés: fm	
Kód	34641

A kicsinyített méretű képen a munkalapról egy kb. 600 x 900 mm-es felület látható.
Az oldalon található munkalapokhoz 1-1 db 3110 x 45 mm-es laminátsík van csomagolva.

■ Linen Block Wood K029 SU

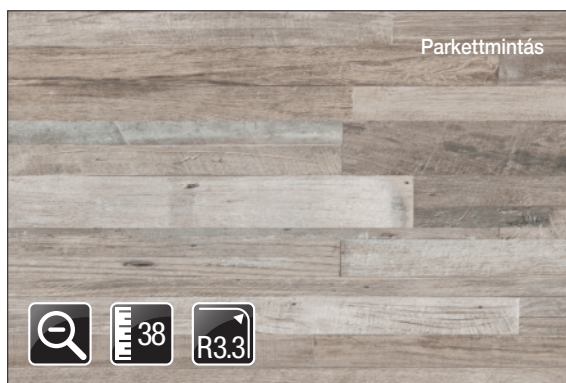
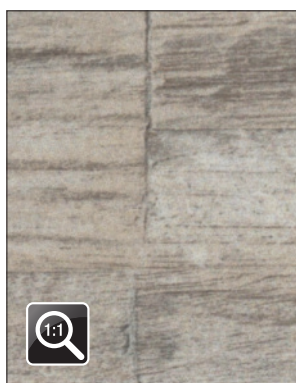

Munkalap (mm)	
38/R3,3 x 600 x 4100	10012556020
Víz záró lécz	
Perfect Line	10015721020

Perfect Line végelem és sarok	
jobbos végelem	10015729008
balos végelem	10015729058
belső sarok 90°	10015729108
külső sarok 90°	10015729158

Laminát (mm)	
Csík: 4120 x 43	10004820220
Tábla: 4120 x 1350	10011320320

■ Light Porterhouse Oak K091 FP

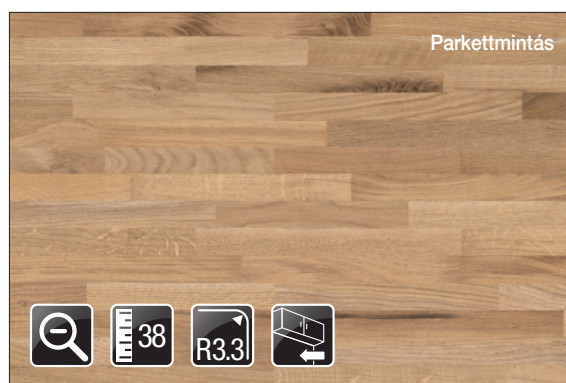
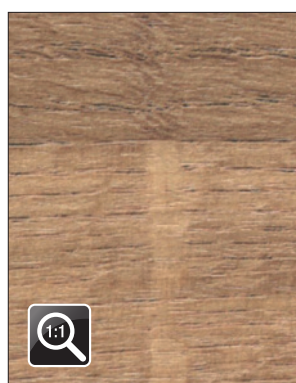

Munkalap (mm)	
38/R3,3 x 600 x 4100	10012556030
Konyhai hátfal (mm)	
10 x 640 x 4100	10012594040
Víz záró lécz	
Perfect Line	10015721030

Perfect Line végelem és sarok	
jobbos végelem	10015729006
balos végelem	10015729056
belső sarok 90°	10015729106
külső sarok 90°	10015729156

Laminát (mm)	
Csík: 4120 x 43	10004820230
Tábla: 4120 x 1350	10011320330

■ Dark Porterhouse Oak K092 FP

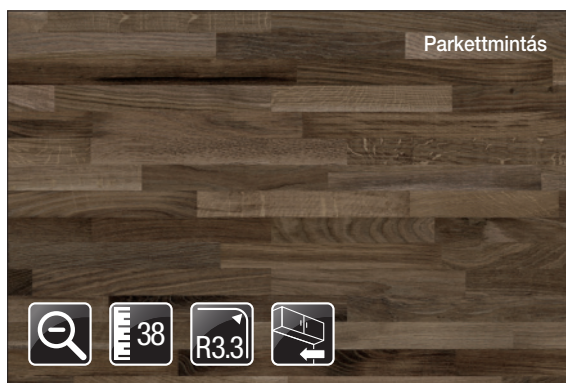
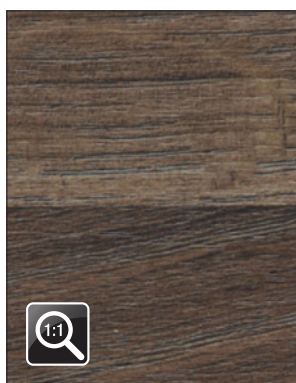

Munkalap (mm)	
38/R3,3 x 600 x 4100	10012556040
Konyhai hátfal (mm)	
10 x 640 x 4100	10012594040
Víz záró lécz	
Perfect Line	10015721040

Perfect Line végelem és sarok	
jobbos végelem	10015729005
balos végelem	10015729055
belső sarok 90°	10015729105
külső sarok 90°	10015729155

Laminát (mm)	
Csík: 4120 x 43	10004820240
Tábla: 4120 x 1350	10011320340

A kicsinyített méretű képen a munkalapról egy kb. 600 x 900 mm-es felület látható.
Az oldalon található munkalapokhoz 1-1 db 3110 x 45 mm-es laminátcsík van csomagolva.

Bianco 2252 FC

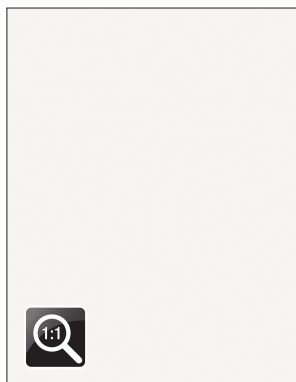

Munkalap (mm)	
28/R8 x 600 x 4200	10012500101
Asztallap (mm)	
28/R8 x 800 x 4200	10001902100

Víz záró / egységcsomag	
Háromszög alakú 56-os típus	10015800020 10015710210
Kábelcsatornás 53-as típus	10015701100 10015701200

Laminát (mm)	
Csík: 2090 x 32	10004800100
Tábla: 4200 x 1300	10011300500
Él záró / rendelés: fm	
Kód	30030

Chip Sand 4793 TP

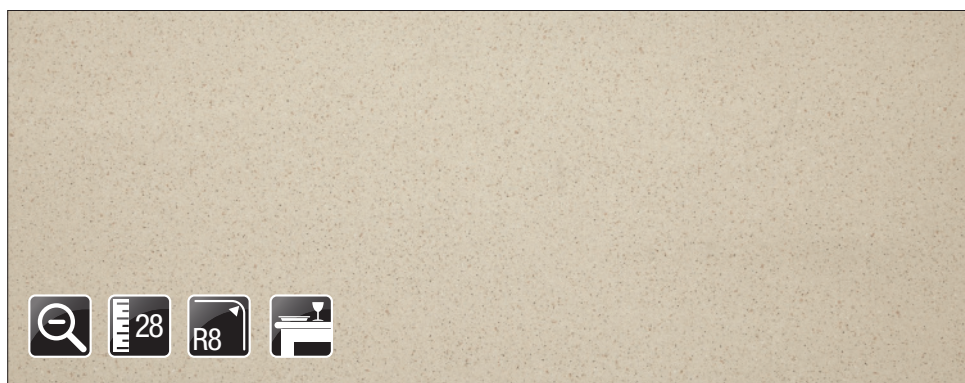
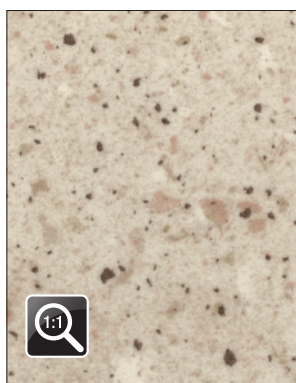

Munkalap (mm)	
28/R8 x 600 x 4200	10012500531
Asztallap (mm)	
28/R8 x 800 x 4200	10001900151

Víz záró / egységcsomag	
Háromszög alakú 56-os típus	10015800050 10015710220

Laminát (mm)	
Csík: 2090 x 32	10004800541
Tábla: 4200 x 1300	10011300321

Granit 934 GL

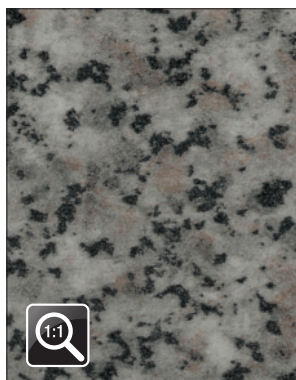

Munkalap (mm)	
28/R8 x 600 x 4200	10012501402

Víz záró / egységcsomag	
Háromszög alakú 56-os típus	10015800115 10015710240

Laminát (mm)	
Csík: 2090 x 32	10004801402
Tábla: 4200 x 1300	10011302603

Nero Africa 1027 GL

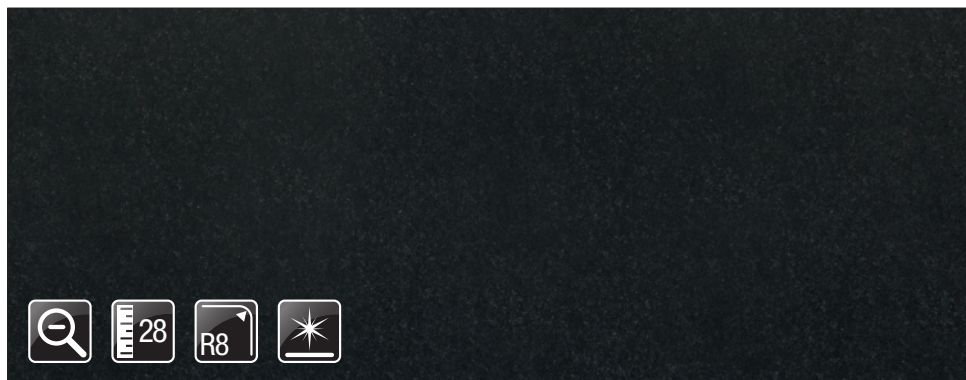
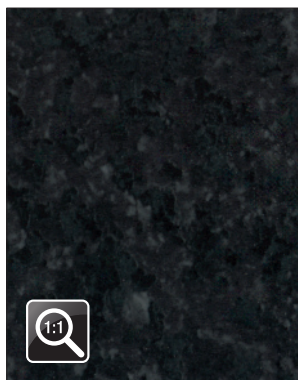

Munkalap (mm)	
28/R8 x 600 x 4200	10012503002

Vízáró / egységcsomag	
Háromszög alakú 56-os típus	10015800197 10015710260

Laminát (mm)	
Csík: 2090 x 32	10004803102
Tábla: 4200 x 1300	10011304310

Marble 4828 GL

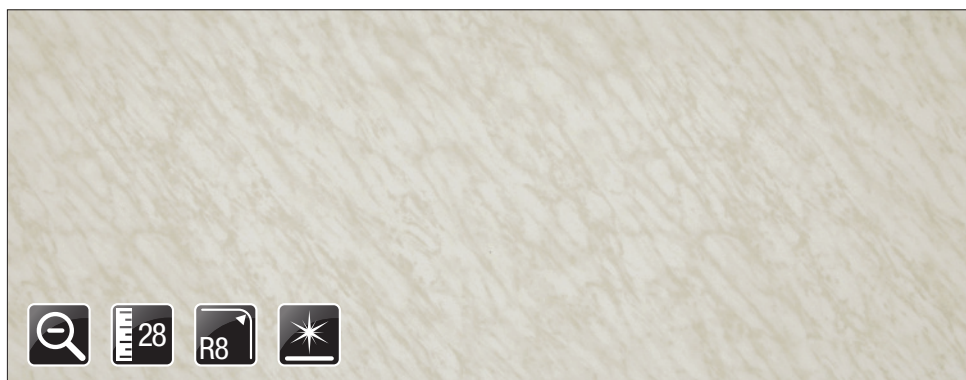
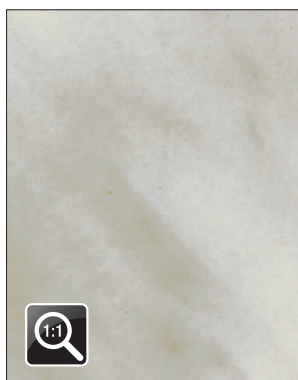

Munkalap (mm)	
28/R8 x 600 x 4200	10012502301

Vízáró / egységcsomag	
Háromszög alakú 56-os típus	10015800170 10015710210

Laminát (mm)	
Csík: 2090 x 32	10004802401
Tábla: 4200 x 1300	10011303601

Marble 4828 QZ

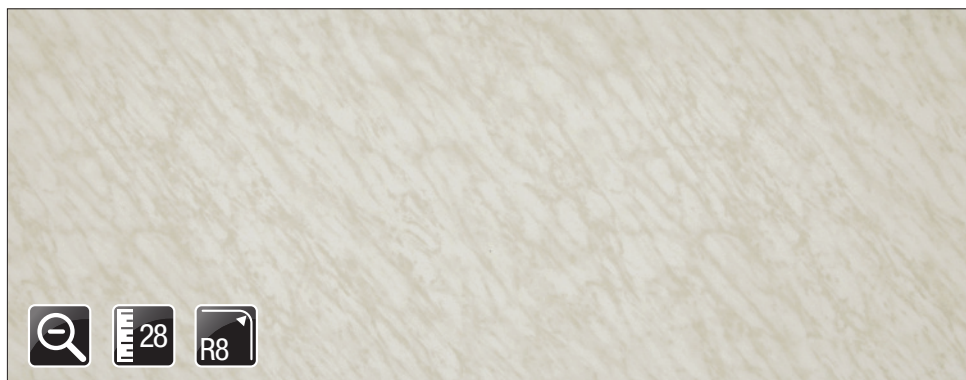
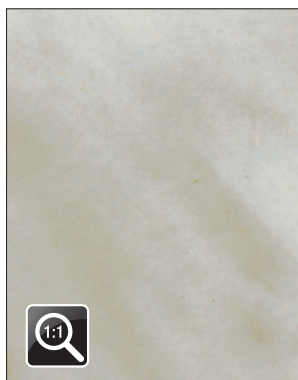

Munkalap (mm)	
28/R8 x 600 x 4200	10012502401

Vízáró / egységcsomag	
Háromszög alakú 56-os típus	10015800171 10015710210
Kábelcsatornás 53-as típus	10015700600 10015701200

Laminát (mm)	
Csík: 2090 x 32	10004802501
Tábla: 4200 x 1300	10011303701

Fehér márvány 0457 GL

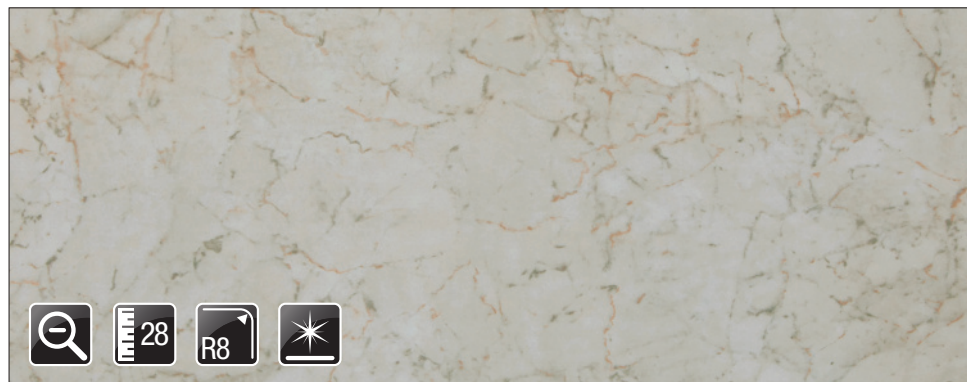
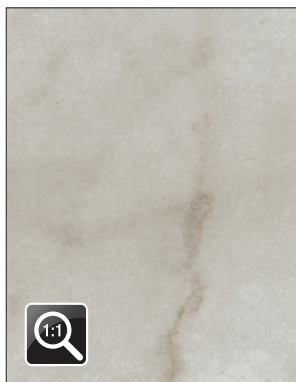

Munkalap (mm)	
28/R8 x 600 x 4200	10012560210

Vízjáró / egységcsomag	
Háromszög alakú	10015801515
56-os típus	10015710220

Laminát (mm)	
Csík: 2090 x 32	10004821110
Tábla: 4200 x 1300	10011321110

Salome Beige 3170 GL

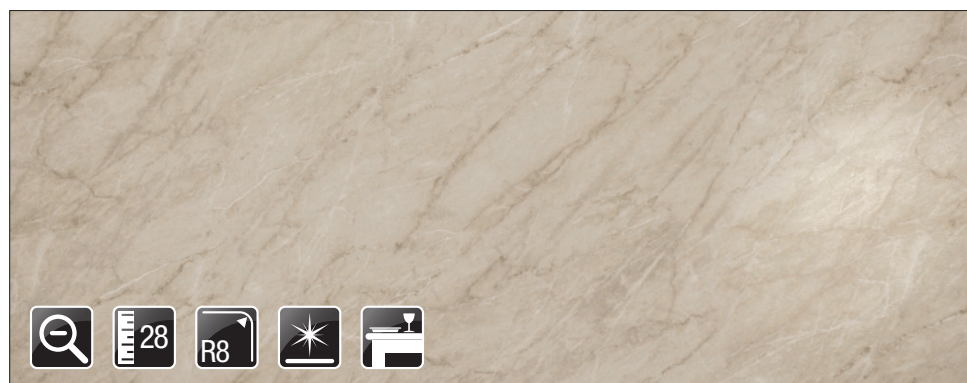
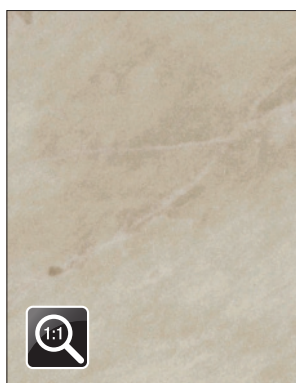

Munkalap (mm)	
28/R8 x 600 x 4200	10012503720
Asztallap (mm)	
28/R8 x 800 x 4200	10001901860

Vízjáró / egységcsomag	
Háromszög alakú	10015800250
56-os típus	10015710220

Laminát (mm)	
Csík: 2100 x 32	10004803820
Tábla: 4200 x 1300	10011305420

Salome Beige 3170 TF

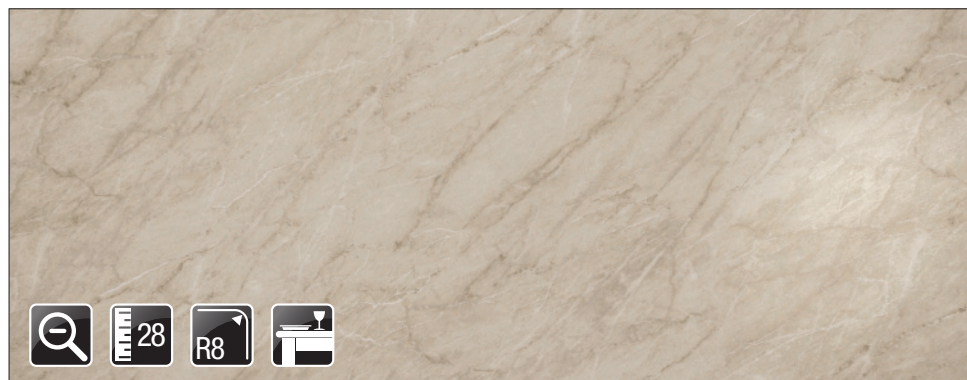
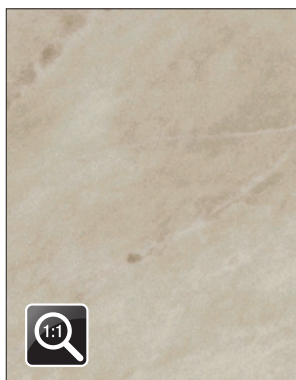

Munkalap (mm)	
28/R8 x 600 x 4200	10012503725
Asztallap (mm)	
28/R8 x 800 x 4200	10001901861

Vízjáró / egységcsomag	
Háromszög alakú	10015800251
56-os típus	10015710220

Laminát (mm)	
Csík: 2100 x 32	10004803825
Tábla: 4200 x 1300	10011305425

■ Beige márvány 4853 GL

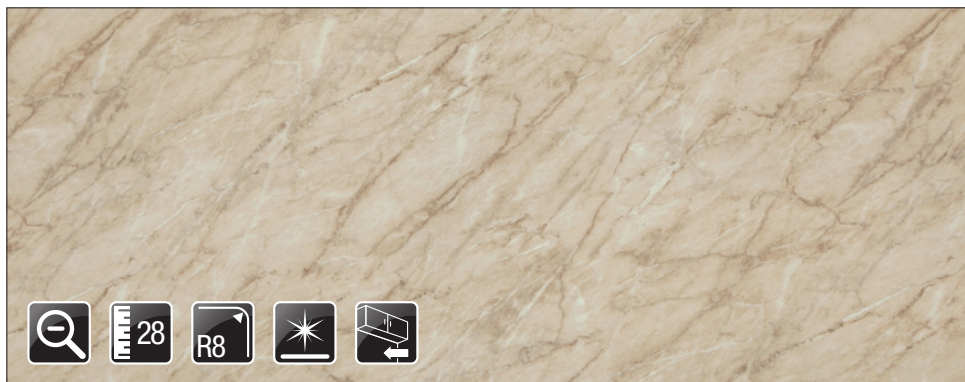
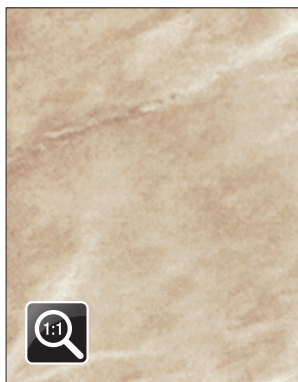

Munkalap (mm)	
28/R8 x 600 x 4200	10012505060
Konyhai hátfal (mm)	
8 x 645 x 4200	10012592020

Víz záró / egységcsomag	
Háromszög alakú 56-os típus	10015801530 10015710220

Laminát (mm)	
Csik: 2090 x 32	10004806900
Tábla: 4200 x 1300	10011306015

■ Salome Noce 3200 GL

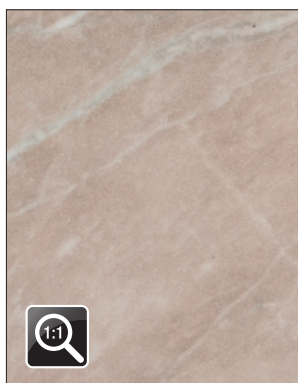

Munkalap (mm)	
28/R8 x 600 x 4200	10012503726

Víz záró / egységcsomag	
Háromszög alakú 56-os típus	10015800255 10015710220

Laminát (mm)	
Csik: 2100 x 32	10004803826
Tábla: 4200 x 1300	10011305426

■ Salome Noce 3200 TF

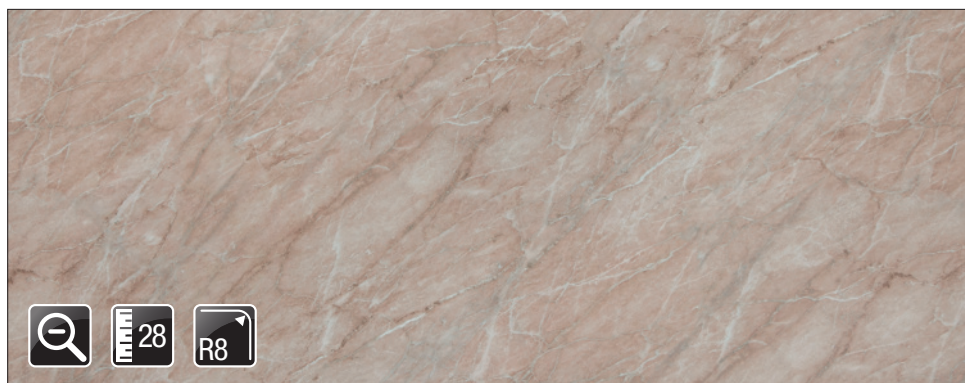
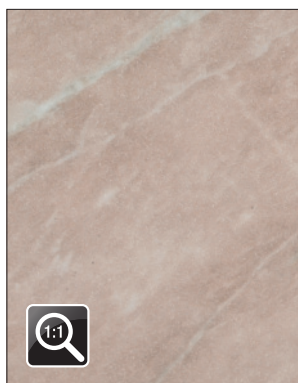

Munkalap (mm)	
28/R8 x 600 x 4200	10012503727

Víz záró / egységcsomag	
Háromszög alakú 56-os típus	10015800256 10015710220

Laminát (mm)	
Csik: 2100 x 32	10004803827
Tábla: 4200 x 1300	10011305427

Barna márvány 4854 GL

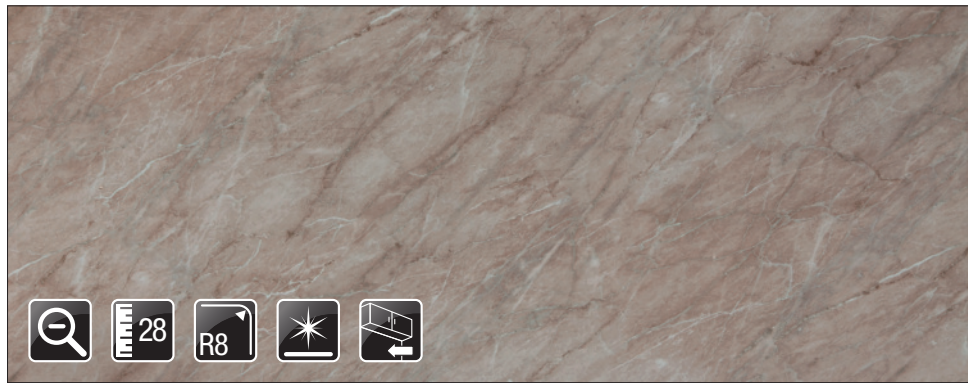
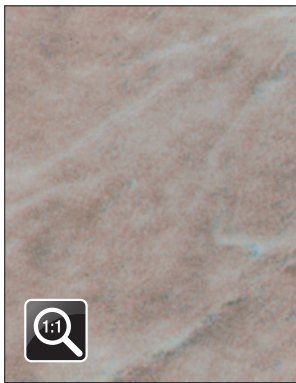

Munkalap (mm)	
28/R8 x 600 x 4200	10012505070
Konyhai hátfal (mm)	
8 x 645 x 4200	10012592030

Vízáró / egységcsomag	
Háromszög alakú	10015801525
56-os típus	10015710220

Laminát (mm)	
Csík: 2090 x 32	10004806910
Tábla: 4200 x 1300	10011306020

Sand Mohave 9893 GL

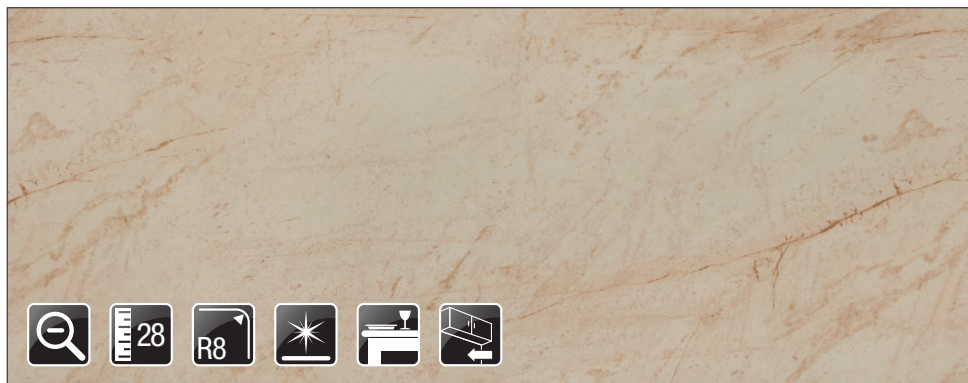
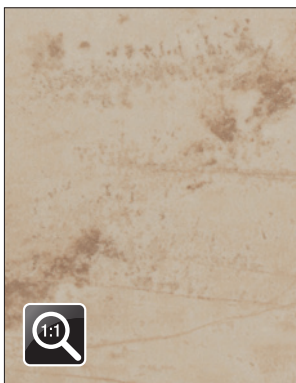

Munkalap (mm)	
28/R8 x 600 x 4200	10012503752
Asztallap (mm)	
28/R8 x 800 x 4200	10001901871
Konyhai hátfal (mm)	
8 x 645 x 4200	10012592000

Vízáró / egységcsomag	
Háromszög alakú	10015800270
56-os típus	10015710220

Laminát (mm)	
Csík: 2090 x 32	10004803842
Tábla: 4200 x 1300	10011305462

Sand Mohave 9893 Cedro

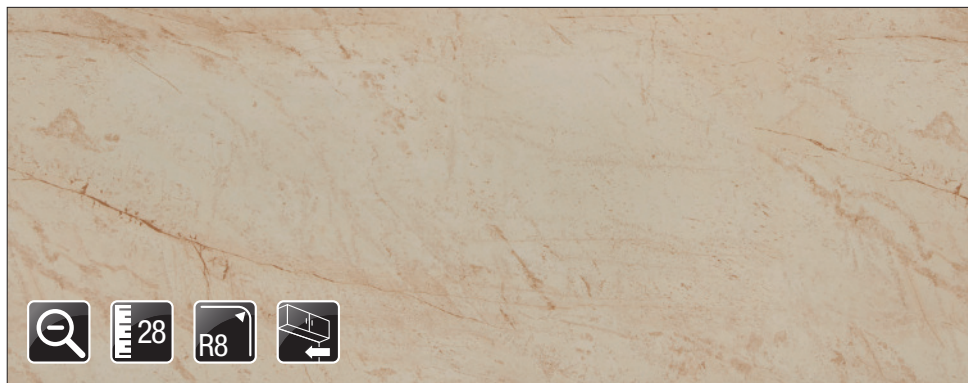
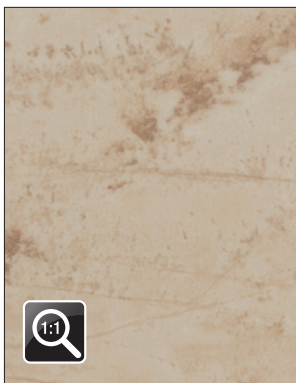

Munkalap (mm)	
28/R8 x 600 x 4200	10012503753
Konyhai hátfal (mm)	
8 x 645 x 4200	10012592010

Vízáró / egységcsomag	
Háromszög alakú	10015800271
56-os típus	10015710220

Laminát (mm)	
Csík: 2090 x 32	10004803843
Tábla: 4200 x 1300	10011305463

Szürke márvány 1441 GL

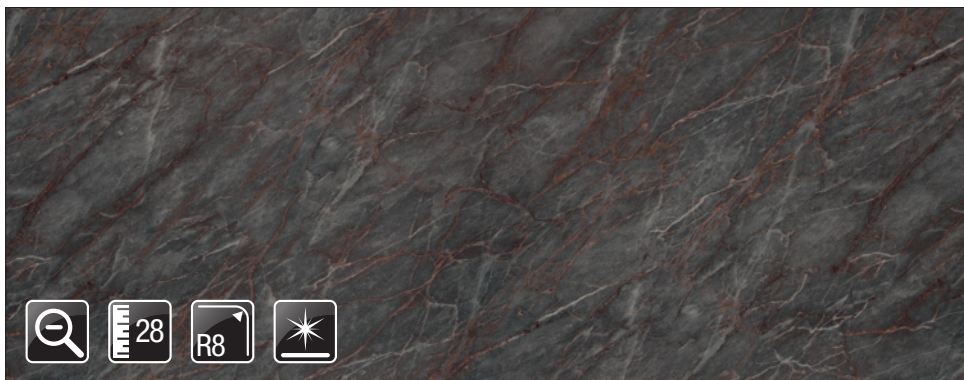
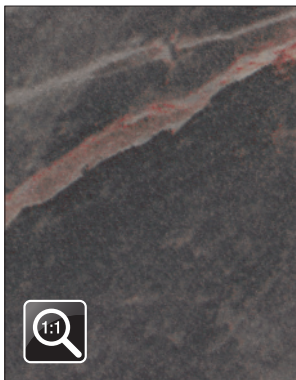

Munkalap (mm)	
28/R8 x 600 x 4200	10012560250

Vizzáró / egységcsomag	
Háromszög alakú	10015801536
56-os típus	10015710230

Laminát (mm)	
Csik: 2090 x 32	10004821150
Tábla: 4200 x 1300	10011321150

Larissa Verde 6078 GL

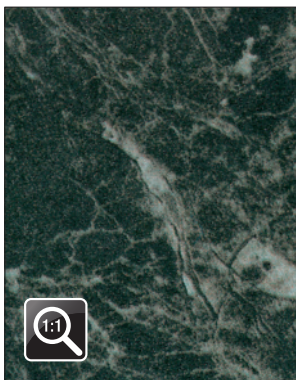

Munkalap (mm)	
28/R8 x 600 x 4200	10012502001

Vizzáró / egységcsomag	
Háromszög alakú	10015800155
56-os típus	10015710230

Laminát (mm)	
Csik: 2090 x 32	10004802101
Tábla: 4200 x 1300	10011303301

Márvány 0441 GL

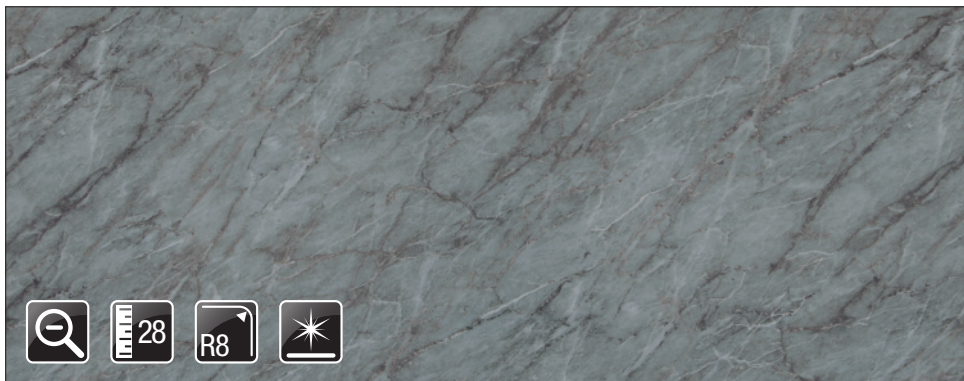
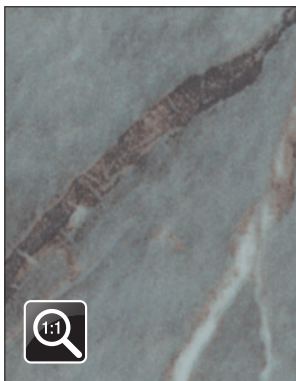

Munkalap (mm)	
28/R8 x 600 x 4200	10012560260

Vizzáró / egységcsomag	
Háromszög alakú	10015801540
56-os típus	10015710250

Laminát (mm)	
Csik: 2090 x 32	10004821160
Tábla: 4200 x 1300	10011321160

Bükk 44 CE

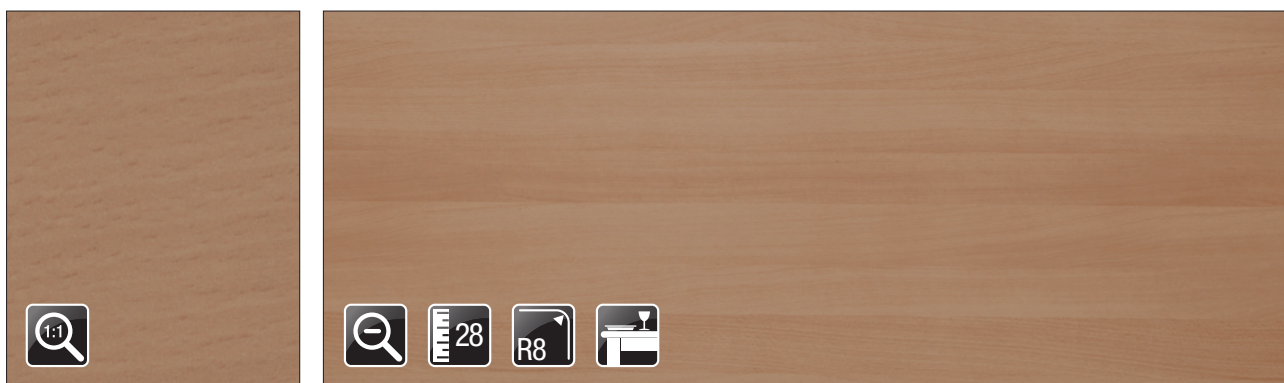

Munkalap (mm)	
28/R8 x 600 x 4200	10012500800
Asztallap (mm)	
28/R8 x 800 x 4200	10001900300

Vízáró / egységcsomag	
Háromszög alakú 56-os típus	10015800085 10015710240

Laminát (mm)	
Csík: 2090 x 32	10004800800
Tábla: 4200 x 1300	10011301900
Éláró / rendelés: fm	
Kód	33005

Cseresznye 715 VE

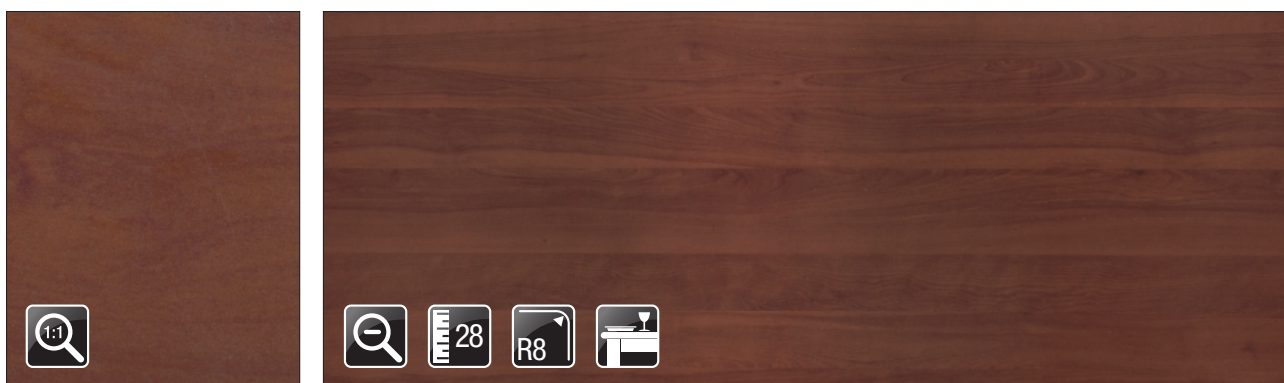

Munkalap (mm)	
28/R8 x 600 x 4200	10012500550
Asztallap (mm)	
28/R8 x 800 x 4200	10001900160

Vízáró / egységcsomag	
Háromszög alakú 56-os típus	10015800060 10015710270

Laminát (mm)	
Csík: 2090 x 32	10004800560
Tábla: 4200 x 1300	10011301320
Éláró / rendelés: fm	
Kód	33470



F028



Munkalap mintakollekció

Tartalmazza valamennyi munkalapunk színmintáját 60 x 100 mm-es méretben.

80300000004



Beépített gránit elem

- alapanyag: természetes gránit
- szín: fekete, rosa betta, shivakasi
- méret: 300 x 20 x 400 mm
- sarok lekerekítés: R9 mm
- élettörés: 2 mm / 45°
- értékesítés: munkalapba rögzítve, vagy különálló laponként (ebben az esetben a beépítésre nem vállalunk felelősséget!)

A munkalapba süllyesztett lap elsődleges célja, hogy a főzőlapról, vagy a sütőből kivett edényeket, melyeknek nagyon forró az aljuk, ne közvetlenül a posztforming munkalapra, hanem hőálló felületre telessük. A termék használható továbbá vágóelemnek is.

A munkalap bemarás és a lap között a szigetelést egy speciális ragasztó biztosítja. A gránitlap 2 mm-t kiáll a munkalap síkjából, ez szigetelő légréteget biztosít az edény és a munkalap között, így a munkalap nem károsodik még akkor sem ha az edény lelóg a gránitlapról.



fekete

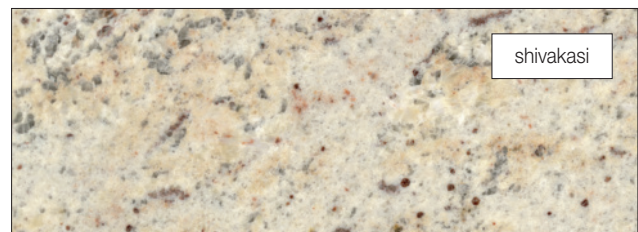

shivakasi

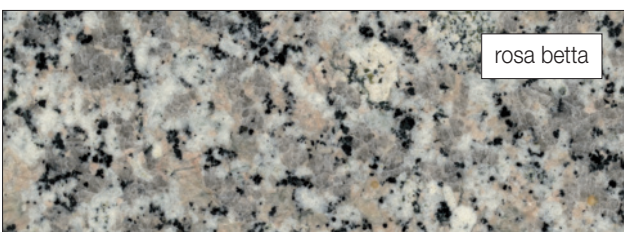

rosa betta

Vízáró lécek, egységcsomagok

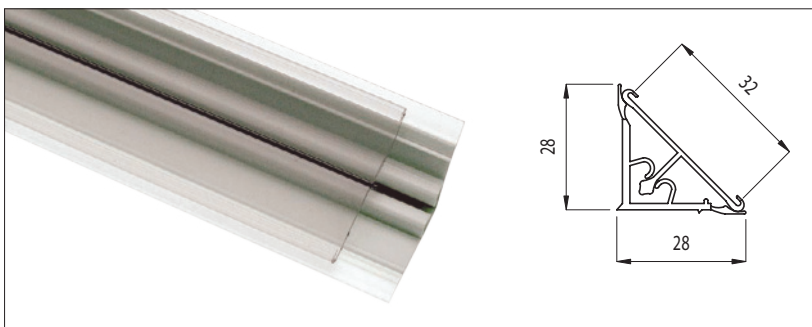

54-es típusú vízáró lécc

behúzó, áttetsző
anyag: műanyag
hosszúság: 4,2 m

A vízáró lécebe 32 mm széles laminát csíkot lehet befűzni. A munkalapokhoz rendelhető laminát csík szélessége 32 ± 2 mm, ezért alkalmazásuk esetén pontos méretvágás, illetve ragasztás szükséges.

10015810000

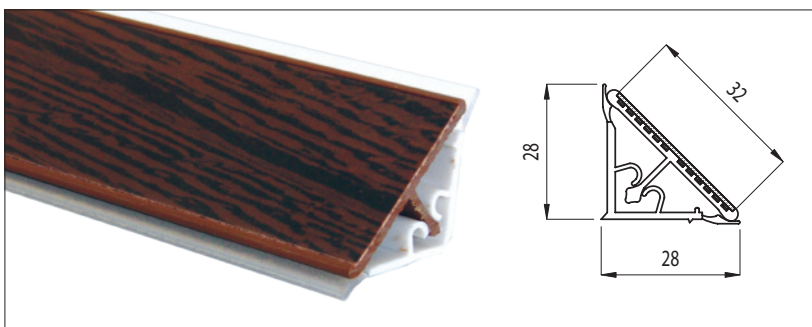

56-os típusú vízáró lécc

beragasztott
anyag: műanyag
hosszúság: 4,2 m

Munkalapokkal színazonos vízáró lécek cikkszámú az adott munkalapnál található.

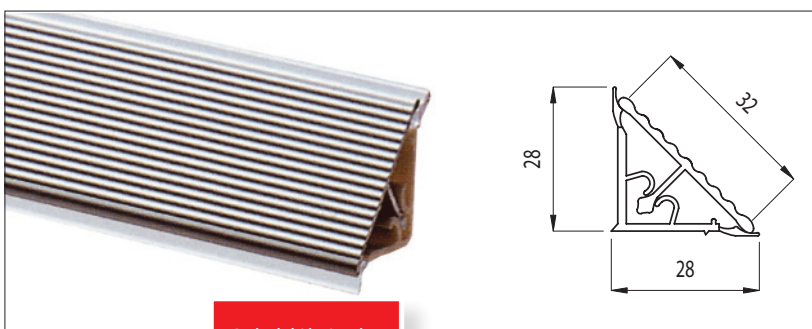

65-ös típusú vízáró lécc

bordázott alumínium
anyag:
• rögzítő profil: műanyag
• takaró profil: alumínium
hosszúság: 4,0 m

10015710000

Javasolt vízáró egységcsomag:
világos szürke GA

10015710200



A vízáró lécek színe megegyezik a lábazati előlapok színével. Itt található:

15.24

66-os típusú vízáró lécc

anyag:
• rögzítő profil: műanyag
• takaró műanyag-alumínium
hosszúság: 4,0 m

szín	cikkszám
fényes alumínium	10015710020
szálcsiszolt alumínium	10015710030
matt alumínium	10015710040

Vízzárók, vízzáró egységcsomagok



565-ös egységcsomag

Az 54, 56, 65 és a 66-os vízzáró léchez.

szín	cikkszám
világos szürke GA	10015710200
fehér BI	10015710210
beige AV	10015710220
szürke GR	10015710230
világos barna RC	10015710240
sötét barna NO	10015710250
fekete NR	10015710260
téglavörös CL	10015710270
zöld VR	10015710280



62-es típusú vízzáró lécz

kábelcsatornás

anyag:

- rögzítő profil: műanyag
- takaró profil: alumínium

hosszúság: 4,2 m

szín	cikkszám
matt alumínium	10015710010
fényes alumínium	10015710011



562-es egységcsomag

A 62-es téglalap alakú, kábelcsatornás vízzáró léchez.

szín: világos szürke

10015710190

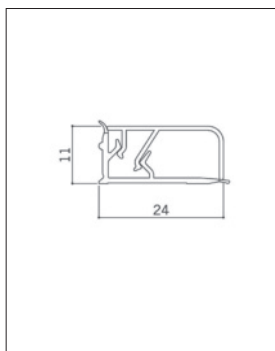

3505-ös típusú vízzáró lécz

kábelcsatornás

anyag:

- rögzítő profil: műanyag
- takaró műanyag-alumínium

hosszúság: 4,0 m

Az univerzális vízzáró egységcsomagnak köszönhetően mind hagyományosan, fektetve, mind állítva elhelyezhető.

szín	cikkszám
fényes alumínium	10015710600
szálcsiszolt alumínium	10015710610
inox	10015710620

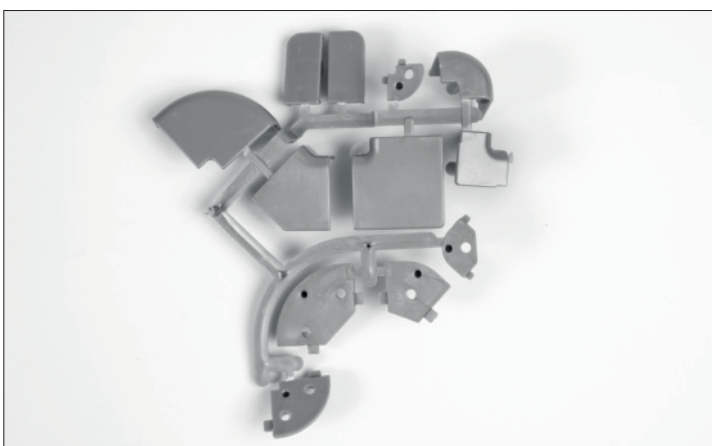

3505-ös egységcsomag

A 3505-ös típusú vízzáró léchez.

szín	cikkszám
szürke	10015710650
inox	10015710655

Vízzárók, vízzáró egységcsomagok

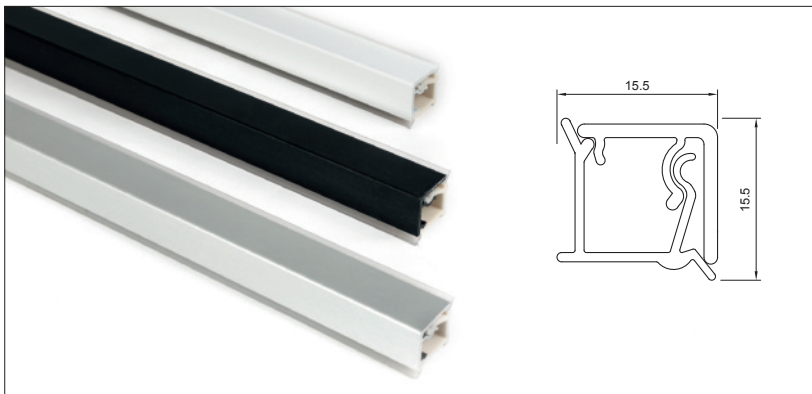

S77-es típusú vízzáró lécz

kábelcsatornás

A mindössze 15,5 mm magasságú és mélységű vízzáró kompakt méretének köszönhetően a leginkább helytakarékos ilyen típusú termék.

anyag:

- rögzítő profil: műanyag
- takaró profil: alumínium

hosszúság: 4,2 m

szín	cikkszám
eloxált alumínium	10015802505
matt fehér	10015802515
matt fekete	10015802510

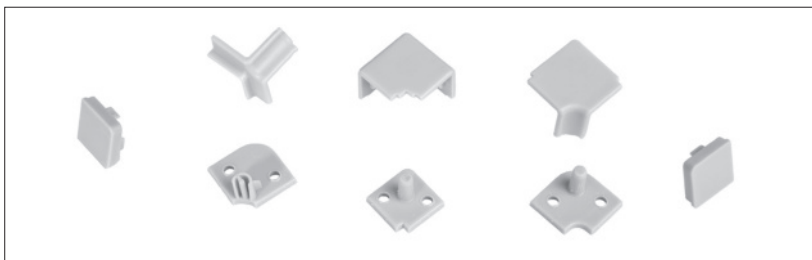

S77-es egységcsomag

Az S77-es téglalap alakú, kábelcsatornás vízzáró léchez.

Az univerzális vízzáró egységcsomagnak köszönhetően a vízzáró lécz a megfelelő sarokelem alkalmazásával akár függőlegesen is elhelyezhető, ezáltal a manapság oly divatos hátfalak sarokillesztését is eltakarhatjuk.

szín	cikkszám
világos szürke	10015710300
fehér	10015710310
fekete	10015710305

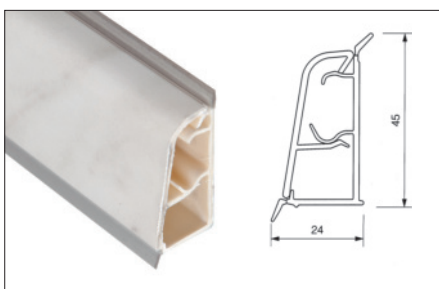
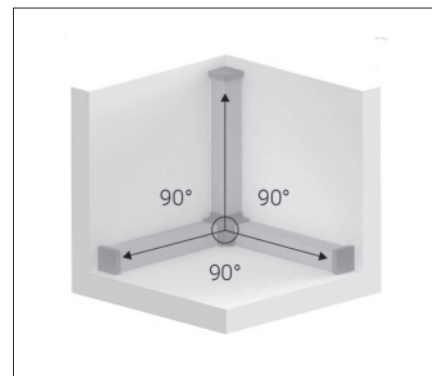

51 és 53-as típusú vízzáró lécz

kábelcsatornás

típus	anyaga	hossz (m)	szín	javasolt vízzáró egységcsomag	cikkszám
51	alumínium	5	alumínium	szürke GR	10015700100
53	műanyag	4	Marble 4828 QZ	fehér BI	10015700600
53	műanyag	4	Bianco 2252 FC	fehér BI	10015701100



526-os egységcsomag

Az 53-as és az 51-es kábelcsatornás vízzáró léchez.

szín	cikkszám
fehér BI	10015701200
szürke GR	10015701400

Perfect Line vízzáró, végzáró és sarok



A Perfect Line vízzárók különlegessége, hogy méretük kisebb a hagyományos háromszög típusoknál. Laposabb kialakításuknak köszönhetően jobban egybeolvadnak a munkalap felületével, szinte észrevétlen átmenetet képezve a pult és a fal között. Ezt a hatást még egy apró trükkkel sikerült a tervezőknek még jobban érvényesíteni: az alsó vízzáró gumi csik láthatatlan.

Vízzáró lécz • hosszúság: 4.,2 m		Végzáró, sarok					
szín	cikkszám	szín	típus	jobbos végelem	balos végelem	belső sarok 90°	külső sarok 90°
Fantázia színek							
Alumínium	10015720000	szürke	98102	10015729000	10015729050	10015729100	10015729150
Inox	10015720005	szürke-metál	98656	10015729001	10015729051	10015729101	10015729151
Kronospan színek							
White Andromeda K217 GM	10015721210	fehér	91115	10015729002	10015729052	10015729102	10015729152
Black Andromeda K218 GM	10015721230	fekete	98104	10015729007	10015729057	10015729107	10015729157
Concrete Flow K350 RT	10015721280	egérszürke	98138	10015729008	10015729058	10015729108	10015729158
Rusty Flow K351 RT	10015721290	homok	94126	10015729009	10015729059	10015729109	10015729159
Sand Venera K549 SL	10015721340	szürke	98102	10015729000	10015729050	10015729100	10015729150
Dove Venera K550 SL	10015721350	ónszürke	98170	10015729014	10015729064	10015729114	10015729164
Elegance Endgrain Oak K107	10015721200	beige	94129	10015729004	10015729054	10015729104	10015729154
Raw Endgrain Oak K105	10015721190	világos barna	96138	10015729005	10015729055	10015729105	10015729155
Amber Baroque Oak K536 RW	10015721300	barna	96149	10015729012	10015729062	10015729112	10015729162
Ristretto Baroque Oak K537 RW	10015721310	sötétbarna	96102	10015729011	10015729061	10015729111	10015729161
Hazel Silverjack Oak K544 RW	10015721320	drapp	94110	10015729006	10015729056	10015729106	10015729156
Vintage Silverjack Oak K545 RW	10015721330	középbarna	74168	10015729013	10015729063	10015729113	10015729163
White Andromeda K217 GG	10015721130	fehér	91115	10015729002	10015729052	10015729102	10015729152
Black Andromeda K218 GG	10015721135	fekete	98104	10015729007	10015729057	10015729107	10015729157
White Dunes K215	10015721120	fehér	91115	10015729002	10015729052	10015729102	10015729152
Cloud Nebula K369	10015721240	egérszürke	98138	10015729008	10015729058	10015729108	10015729158
Beige Royal Marble K212	10015721090	homok	94126	10015729009	10015729059	10015729109	10015729159
Crema Limestone K209	10015721080	szürke	98102	10015729000	10015729050	10015729100	10015729150
Grey Galaxy K207	10015721070	szürke-metál	98656	10015729001	10015729051	10015729101	10015729151
Light Tivoli K214	10015721110	beige	94129	10015729004	10015729054	10015729104	10015729154
Light Atelier 4298	10015721150	szürke-metál	98656	10015729001	10015729051	10015729101	10015729151
Dark Atelier 4299	10015721140	sötétszürke	98149	10015729010	10015729060	10015729110	10015729160
Grey Craft Oak K002	10015721000	egérszürke	98138	10015729008	10015729058	10015729108	10015729158
Gold Craft Oak K003	10015721010	drapp	94110	10015729006	10015729056	10015729106	10015729156
Linen Block Wood K029	10015721020	egérszürke	98138	10015729008	10015729058	10015729108	10015729158
Light Porterhouse Oak K091	10015721030	drapp	94110	10015729006	10015729056	10015729106	10015729156
Dark Porterhouse Oak K092	10015721040	világos barna	96138	10015729005	10015729055	10015729105	10015729155
Egger szín							
Tobacco Pacific Walnut H3702	10015721270	sötétbarna	96102	10015729011	10015729061	10015729111	10015729161



Munkalap összehúzó vasalatok

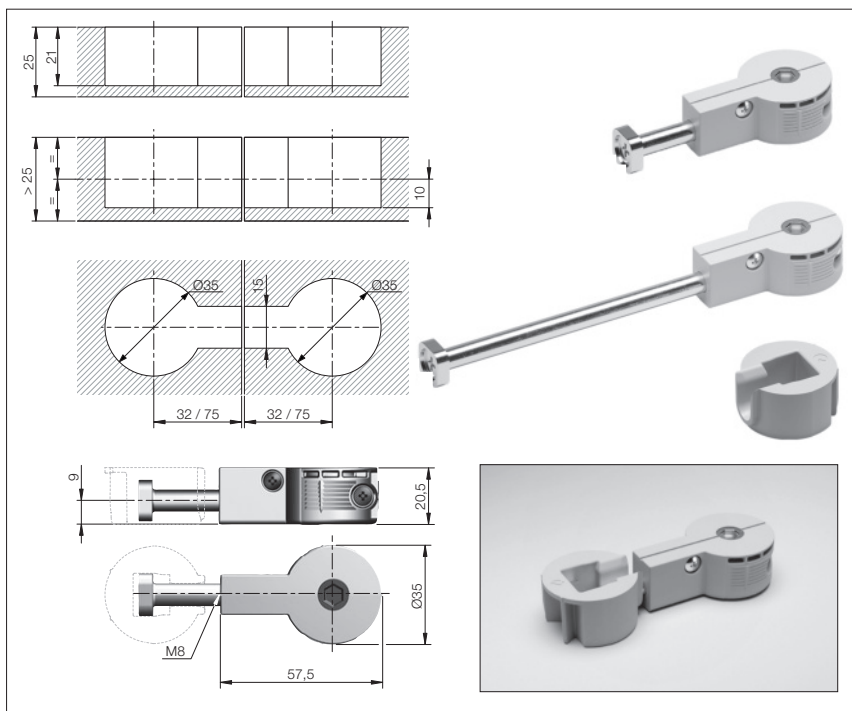

Quick munkalap összehúzó

anyag: fém, műanyag
rendelés: db

típus	cikkszám
szár - M8 x 64 mm	10013304010
szár - M8 x 150 mm	10013304020
összehúzó vég	10013304000

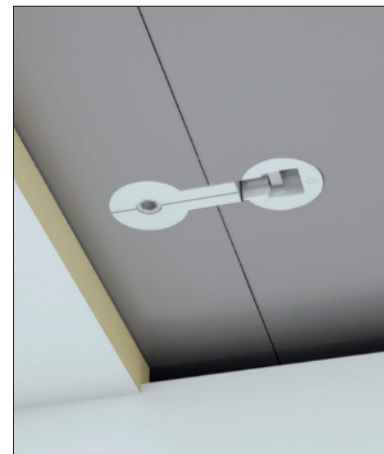
Munkalap összehúzó vasalat
28 és 38 mm-es lapokhoz

felület: horganyzott
rendelés: db

hossz (mm)	cikkszám
65	10013302100
150	10013302000

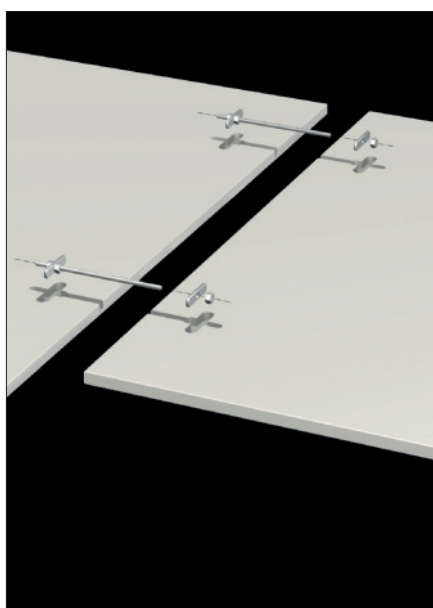
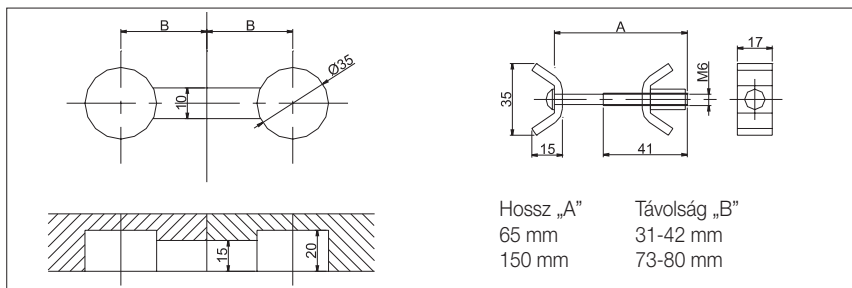
Munkalap összehúzó vasalat
12 mm-es kompaktlemezekhez

felület: horganyzott
rendelés: párban

10013303010

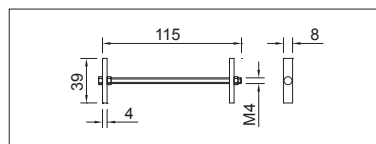
Munkalap összehúzó vasalat
16 mm-es lapokhoz

felület: horganyzott
rendelés: párban

10013303000

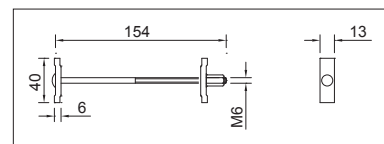

Munkalap vasalatok

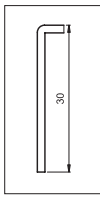

Végzáró

28 mm-es munkalaphoz

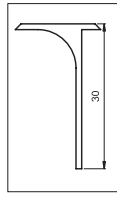

Fordító

28 mm-es munkalaphoz

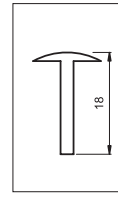

Hossztoldó

28 mm-es munkalaphoz

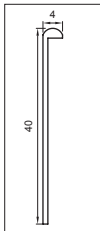

Végzáró

38 mm-es munkalaphoz

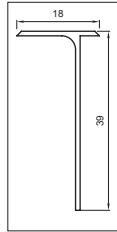

Fordító

38 mm-es munkalaphoz

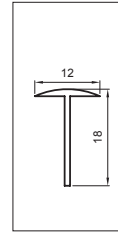

Hossztoldó

38 mm-es munkalaphoz

★	szín	28 mm-es munkalaphoz	38 mm-es munkalaphoz		
		R = 8 mm	R = 3 mm		
		cikkszám			
Végzáró			50318		50315
	natúr - eloxált	10013300100	10013301600	10013301500	10013301700
	natúr - elox. - 25 db	10013300101	-	10013301501	-
	fehér	10013300300	-	-	-
	fekete	10013300500	-	-	-
	inox	-	-	-	10013301702
	antikolt	-	10013301601	-	10013301701
Fordító			50319		50316
	natúr - eloxált	10013300200	10013301610	10013301510	10013301710
	natúr - elox. - 25 db	10013300201	-	10013301511	-
	fehér	10013300400	-	-	-
	fekete	10013300600	-	-	-
	inox	-	10013301612	-	10013301712
	antikolt	-	10013301611	-	10013301711
Hossztoldó			50320		50317
	natúr - eloxált	10013301000	10013301620	10013301520	10013301720
	natúr - elox. - 25 db	10013301001	-	10013301521	-
	fehér	10013301100	-	-	-
	fekete	10013301200	-	-	-
	inox	-	10013301622	-	10013301722
	antikolt	-	10013301621	-	10013301721

Hossztoldó 56332 - R=9 mm

szín: natúr - eloxált

10013301630

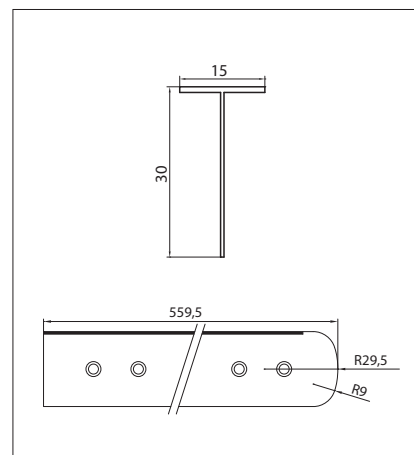

Konzolok

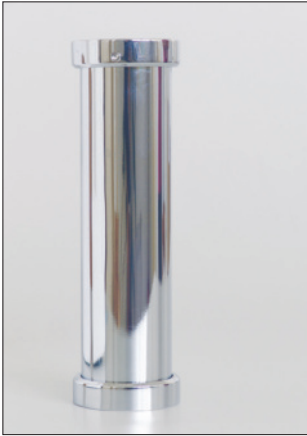
E5803
Egyenes konzol

A szerelvénytartócsomag 1 db konzolt és fa polcok felfogatására alkalmas szerelvényeket tartalmaz.
 méret: $\varnothing 50 \times 200$ mm

szín	cikkszám
króm	10006252210
matt króm	10006252211
matt nikkel	10006252212

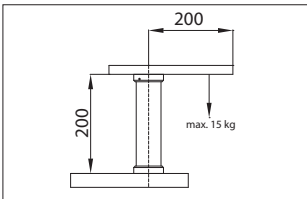

E5801
Ferde konzol

A szerelvénytartócsomag 1 db konzolt és fa polcok felfogatására alkalmas szerelvényeket tartalmaz.
 méret: $\varnothing 50 \times 200$ mm

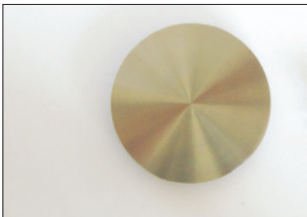
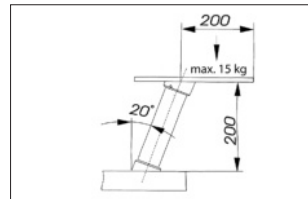
szín	cikkszám
króm	10006252110
matt króm	10006252111
matt nikkel	10006252112
antikolt	10006252113

E5804
Üvegrögzítő betét

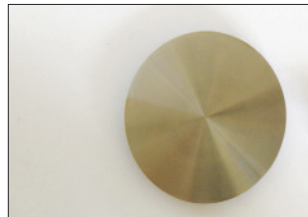
Az E5803 egyenes konzolhoz
 10006252200

E5802
Üvegrögzítő betét

Az E5801 ferde konzolhoz
 10006252100

